

REPUBLIQUE FRANÇAISE

CG : CONSEIL DEPARTEMENTAL DE MAYOTTE (1)

AGREGÉ AU BUDGET PRINCIPAL DE (2)

Numéro SIRET : 22985000300018

POSTE COMPTABLE : payeur départemental de

M. 57

Décision modificative 1 (3)

Voté par nature

BUDGET : Budget principal (4)

ANNEE 2024

(1) Indiquer soit le nom de la collectivité, soit le libellé de l'établissement, soit le nom du syndicat mixte relevant de l'article L. 5721-2 du CGCT.

(2) A compléter s'il s'agit d'un budget annexe.

(3) Préciser s'il s'agit du budget supplémentaire ou d'une décision modificative.

(4) Indiquer le budget concerné : budget principal ou libellé du budget annexe.

Sommaire

I - Informations générales

A - Informations statistiques, fiscales et financières	4
B - Modalités de vote du budget	5
C1 - Exécution du budget de l'exercice précédent - Résultats	6
C2 - Exécution du budget de l'exercice précédent - RAR Dépenses	7
C3 - Exécution du budget de l'exercice précédent - RAR Recettes	8

II - Présentation générale du budget

A - Vue d'ensemble - Vote et reports	9
B1 - Présentation des AP votées	10
B2 - Présentation des AE votées	11
C1 - Equilibre financier du budget - Investissement	12
C2 - Equilibre financier du budget - Fonctionnement	15
D1 - Balance générale - Dépenses	17
D2 - Balance générale - Recettes	19

III - Vote du budget

A - Section d'investissement - Vue d'ensemble	21
A1 - Section d'investissement - Dépenses - Détail par article	25
A2.1 - Section d'investissement - Dépenses - Vue d'ensemble des opérations d'équipement	28
A2.2 - Section d'investissement - Dépenses - Détail des opérations d'équipement gérées en AP	29
A2.3 - Section d'investissement - Dépenses - Détail des opérations d'équipement gérées hors AP	30
A3 - Section d'investissement - Recettes - Détail par article	31
B - Section de fonctionnement - Vue d'ensemble	34
B1 - Section de fonctionnement - Dépenses - Détail par article	37
B2 - Section de fonctionnement - Recettes - Détail par article	43

IV - Annexes

A - Présentation croisée

A1 - Section d'investissement - Vue d'ensemble	46
A1.01 - Opérations non ventilables	48
A1.900 - Fonction 0 - Services généraux	49
A1.900-5 - Fonction 0-5 - Gestion des fonds européens	52
A1.901 - Fonction 1 - Sécurité	53
A1.902 - Fonction 2 - Enseignement, formation professionnelle et apprentissage	54
A1.903 - Fonction 3 - Culture, vie sociale, jeunesse, sports et loisirs	57
A1.904 - Fonction 4 - Santé et action sociale (hors RSA)	60
A1.904-4 - Fonction 4-4 - RSA	63
A1.905 - Fonction 5 - Aménagement des territoires et habitat	64
A1.906 - Fonction 6 - Action économique	67
A1.907 - Fonction 7 - Environnement	69
A1.908 - Fonction 8 - Transports	72
A2 - Section de fonctionnement - Vue d'ensemble	76
A2.01 - Opérations non ventilables	78
A2.930 - Fonction 0 - Services généraux	79
A2.930-5 - Fonction 0-5 - Gestion des fonds européens	84
A2.931 - Fonction 1 - Sécurité	85
A2.932 - Fonction 2 - Enseignement, formation professionnelle et apprentissage	86
A2.933 - Fonction 3 - Culture, vie sociale, jeunesse, sports et loisirs	90
A2.934 - Fonction 4 - Santé et action sociale (hors APA et RSA/Régularisation de RMI)	93
A2.934-3 - Fonction 4-3 - APA	96
A2.934-4 - Fonction 4-4 - RSA/Régularisation de RMI	97
A2.935 - Fonction 5 - Aménagement des territoires et habitat	98
A2.936 - Fonction 6 - Action économique	101
A2.937 - Fonction 7 - Environnement	103
A2.938 - Fonction 8 - Transports	106

B - Annexes patrimoniales

B1.1 - Etat de la dette - Détail des crédits de trésorerie	110
B1.2 - Etat de la dette - Répartition par nature de dette	111
B1.3 - Etat de la dette - Répartition par structure de taux	115
B1.4 - Etat de la dette - Typologie de la répartition de l'encours	116

B1.5 - Etat de la dette - Détail des opérations de couverture	120
B1.6 - Etat de la dette - Dette pour financer l'emprunt d'un autre organisme	121
B1.7 - Etat de la dette - Autres dettes	123
B2 - Méthodes utilisées pour les amortissements	125
B3.1 - Etat des provisions constituées	126
B3.2 - Etalement des provisions	127
B4 - Etat des charges transférées	128
B5 - Détail des chapitres d'opérations pour comptes de tiers	129
B6 - Prêts	130
B7.1 - Etat synthétique des engagements donnés	Sans Objet
B7.2 - Etat synthétique des engagements reçus	Sans Objet
B7.3 - Etat des emprunts garantis	Sans Objet
B7.4 - Calcul du ratio d'endettement relatif aux emprunts garantis	Sans Objet
B7.5 - Etat des contrats de crédit-bail	Sans Objet
B7.6 - Etat des marchés de partenariat	Sans Objet
B7.7 - Etat des recettes grevées d'affectation spéciale	Sans Objet
B7.8 - Autres engagements donnés	Sans Objet
B7.9 - Autres engagements reçus	Sans Objet
B8 - Subventions versées	131
B9 - Etat du personnel	132
B10 - Liste des organismes dans lesquels la collectivité a pris un engagement financier	134
B11.1 - Liste des organismes de regroupement	135
B11.2 - Liste des établissements publics créés	136
B11.3 - Liste des services individualisés dans un budget annexe	137
C - Annexes budgétaires	
C1.1 - Equilibre budgétaire	138
C1.2 - Equilibre budgétaire - Dépenses	139
C1.3 - Equilibre budgétaire - Recettes	140
D - Autres éléments d'information	
D1 - Liste des services assujettis à la TVA et non érigés en budget annexe	142
D2.1 - Services ferroviaires régionaux des voyageurs - Volet 1 : Budget	Sans Objet
D2.2 - Services ferroviaires régionaux des voyageurs - Volet 2 : Compte d'exploitation	Sans Objet
D3 - Décisions en matière de taux	Sans Objet
D4.1 - Etats de la répartition de la TEOM - Investissement	Sans Objet
D4.2 - Etats de la répartition de la TEOM - Fonctionnement	Sans Objet
D5.1 - Etats des dépenses et recettes des services d'eau et d'assainissement - Fonctionnement (2)	143
D5.2 - Etats des dépenses et recettes des services d'eau et d'assainissement - Investissement (2)	144
V - Arrêté et signatures	
A - Arrêté et signatures	145

Préciser, pour chaque annexe, si l'état est joint ou sans objet.



Dans l'ensemble des tableaux, les cases grisées ne doivent pas être remplies.

Conformément à l'instruction budgétaire et comptable, il convient de mentionner que :

dans la présentation croisée, la rubrique fonctionnelle 01 – Opérations non ventilables comprend les impôts et taxes non affectés, les dotations et participations, la dette et les opérations financières, les opérations patrimoniales en investissement, les frais de fonctionnement des groupes d'élus en fonctionnement ;
les opérations d'ordre doivent figurer en italique.

(1) A utiliser également par les collectivités de moins de 3500 habitants qui mobiliseraient des AP-AE régies par l'article L.5217-10-7 du CGCT après avoir adopté un règlement budgétaire et financier conformément à l'article L. 5217-10-9. Si la collectivité opte pour ce régime, la collectivité ne renseigne pas les annexes C2.1 et C2.2 de la partie IV « Annexes ». Les projets de dotations d'AP-AE inscrits sur les annexes B1 et B2 de la partie II apparaissent alors dans les états de la partie III « Vote du budget », sinon les montants dans les champs AP-AE sont par convention de 0.

(2) Cet état ne peut être produit que par les communes dont la population est inférieure à 500 habitants et qui gèrent les services de distribution de l'eau potable et d'assainissement sous forme de régie simple sans budget annexe (art. L. 2221-11 du CGCT)



I – INFORMATIONS GENERALES
INFORMATIONS STATISTIQUES, FISCALES ET FINANCIERES

Informations statistiques

Valeurs

Population totale

256 518

Informations fiscales (N-2)

Collectivité

Indicateur de ressources fiscales ou potentiel fiscal par habitant (1)

0

Informations financières – ratios

Valeurs

1 Dépenses réelles de fonctionnement / population

23,39

2 Recettes réelles de fonctionnement / population

46,96

3 Dépenses d'équipement brut / population

-51,53

4 Encours de dette / population (2) (3)

0

5 DGF / population

0,00

6 Dépenses de personnel / dépenses réelles de fonctionnement (4)

0,00 %

7 Dépenses réelles de fonctionnement et remboursement annuel de la dette en capital / recettes réelles de fonctionnement (4)

49,80 %

8 Dépenses d'équipement brut / recettes réelles de fonctionnement

-109,73 %

9 Encours de la dette / recettes réelles de fonctionnement (2) (3) (4)

0,00 %

10 Epargne brute / recettes réelles de fonctionnement (2) (4)

0 %

(1) A renseigner selon les dispositions législatives et réglementaires applicables à la collectivité. Informations comprises dans la fiche de répartition de la DGF de l'exercice N-1, établie sur la base des informations N-2 (transmise par les services préfectoraux).

(2) Les ratios s'appuyant sur l'encours de la dette se calculent à partir du montant de la dette au 1^{er} janvier N.

(3) L'encours de dette doit comprendre les avances remboursables consenties au titre de l'article 25 de la loi n° 2020-935 du 30 juillet 2020 de finances rectificative pour 2020, portant attribution des avances remboursables sur les recettes fiscales prévues aux articles 1594 A et 1595 du code général des impôts

(4) Pour les syndicats mixtes, seules ces données sont à renseigner.



I – INFORMATIONS GENERALES

MODALITES DE VOTE DU BUDGET

I – L'assemblée délibérante vote le présent budget :

- au niveau du chapitre (1) pour la section d'investissement ;
- au niveau du chapitre (1) pour la section de fonctionnement ;
- sans (2) vote formel sur les chapitres « opérations d'équipement » ;
- avec (2) vote formel sur chacun des chapitres.

La liste des articles spécialisés sur lesquels l'ordonnateur ne peut procéder à des virements d'article à article est la suivante :

II – En l'absence de mention au paragraphe I ci-dessus, le budget est réputé voté par chapitre, sans vote formel sur chacun des chapitres, en fonctionnement et en investissement sans vote formel pour les chapitres « opération d'équipement ».

III – Conformément à l'article L. 5217-10-6 du CGCT, l'assemblée délibérante autorise le président à opérer des virements de crédits de paiement de chapitre à chapitre, à l'exclusion des crédits relatifs aux dépenses de personnel, dans les limites suivantes (3) :

- Fonctionnement : 7.5%
- Investissement : 7.5%

IV – En l'absence de mention au paragraphe III ci-dessus, le président est réputé ne pas avoir reçu l'autorisation de l'assemblée délibérante de pratiquer des virements de crédits de paiement de chapitre à chapitre.

V – Les provisions sont semi-budgétaires (4).

VI – La comparaison s'effectue par rapport au budget de l'exercice (5).

VII – Le présent budget a été voté avec reprise anticipée des résultats de l'exercice N-1 (6).

(1) A compléter par « du chapitre » ou « de l'article ».

(2) Indiquer « avec » ou « sans ».

(3) Au maximum dans la limite de 7,5% des dépenses réelles de chaque section.

(4) A compléter par un seul des deux choix suivants :

- semi budgétaire ;
- budgétaire par délibération N°... du ...

(5) Budget de l'exercice = budget primitif + budget supplémentaire + décision modificative avec retranscription des virements de crédits, s'il y a lieu.

(6) A compléter par un seul des trois choix suivants :

- sans reprise des résultats de l'exercice N-1 ;
- avec reprise des résultats de l'exercice N-1 après le vote du compte administratif ;
- avec reprise anticipée des résultats de l'exercice N-1.



I – INFORMATIONS GENERALES

EXECUTION DU BUDGET DE L'EXERCICE PRECEDENT – RESULTATS (1)

	RESULTAT DE L'EXERCICE N-1			
	Dépenses	Recettes	Solde d'exécution ou résultat reporté	Résultat ou solde (A) (2)
TOTAL DU BUDGET	496 933 327,65	537 186 990,26	2 729 198,93	A1 42 982 861,54
Investissement	115 324 592,69	90 060 928,12	(3) 2 729 198,93	A2 -22 534 465,64
Fonctionnement	381 608 734,96	447 126 062,14	(4) 0,00	A3 65 517 327,18

	RESTES A REALISER N-1		
	Dépenses	Recettes	Solde (B)
TOTAL des RAR	I + II 0,00	III + IV 0,00	B1 0,00
Investissement	I 0,00	III 0,00	B2 0,00
Fonctionnement	II 0,00	IV 0,00	B3 0,00

		RESULTAT CUMULE = (A) + (B) (5)
TOTAL	A1 + B1	42 982 861,54
Investissement	A2 + B2	-22 534 465,64
Fonctionnement	A3 + B3	65 517 327,18

(1) État à compléter uniquement en cas de reprise des résultats de l'exercice N-1 après le vote du compte administratif ou en cas de reprise anticipée des résultats de l'exercice N-1.
(2) Indiquer le signe – si dépenses > recettes, et + si recettes > dépenses.
(3) Solde d'exécution de N-2 reporté sur la ligne budgétaire 001 du compte administratif N-1. Indiquer le signe – si dépenses > recettes, et + si recettes > dépenses.
(4) Résultat de fonctionnement reporté sur la ligne budgétaire 002 du compte administratif N-1. Indiquer le signe – si déficitaire, et + si excédentaire.
(5) Indiquer le signe – si déficit et + si excédent.

**I – INFORMATIONS GENERALES****EXECUTION DU BUDGET DE L'EXERCICE PRECEDENT – RAR****DETAIL DES RESTES A REALISER N-1 EN DEPENSES (1)**

Chap. / art. (2)	Libellé	Dépenses engagées non mandatées
SECTION D'INVESTISSEMENT – TOTAL		(I) 0,00
018	RSA	0,00
10	Dotations, fonds divers et réserves	0,00
13	Subventions d'investissement (3)	0,00
16	Emprunts et dettes assimilées	0,00
18	Cpte de liaison : affectation (BA,régie)	0,00
20	Immobilisations incorporelles (sauf le 204) (3)	0,00
204	Subventions d'équipement versées (3) (5)	0,00
21	Immobilisations corporelles (3)	0,00
22	Immobilisations reçues en affectation (3)	0,00
23	Immobilisations en cours (sauf 2324) (3)	0,00
26	Participations et créances rattachées	0,00
27	Autres immobilisations financières (3)	0,00
45	Chapitres d'opérations pour compte de tiers	0,00
SECTION DE FONCTIONNEMENT – TOTAL		(II) 0,00
011	Charges à caractère général (4)	0,00
012	Charges de personnel et frais assimilés (4)	0,00
014	Atténuations de produits	0,00
016	APA	0,00
017	RSA / Régularisations de RMI	0,00
65	Autres charges de gestion courante (4)	0,00
6586	Frais fonctionnement des groupes d'élus	0,00
66	Charges financières	0,00
67	Charges spécifiques (4)	0,00

(1) Il s'agit des restes à réaliser établis conformément à la comptabilité d'engagement annuelle. A servir uniquement en cas de reprise des résultats de l'exercice précédent, soit après le vote du compte administratif, soit en cas de reprise anticipée des résultats.

Les restes à réaliser de la section de fonctionnement correspondent : en dépenses, aux dépenses engagées non mandatées et non rattachées telles qu'elles ressortissent de la comptabilité des engagements ; et en recettes, aux recettes certaines n'ayant pas donné lieu à l'émission d'un titre et non rattachées.

Les restes à réaliser de la section d'investissement correspondent : en dépenses, aux dépenses engagées non mandatées au 31/12 de l'exercice précédent telles qu'elles ressortissent de la comptabilité des engagements ; et en recettes, aux recettes certaines n'ayant pas donné lieu à l'émission d'un titre au 31/12 de l'exercice précédent.

(2) Suivant le niveau de vote retenu par l'assemblée délibérante.

(3) Hors dépenses imputées au chapitre 018.

(4) Hors dépenses imputées aux chapitres 016 et 017.

(5) Le chapitre 204 « Subventions d'équipement versées » est un chapitre globalisé regroupant les comptes 204 et 2324.

**I – INFORMATIONS GENERALES****EXECUTION DU BUDGET DE L'EXERCICE PRECEDENT – RAR RECETTES****DETAIL DES RESTES A REALISER N-1 EN RECETTES (1)**

Chap. / art. (2)	Libellé	Titres restant à émettre
SECTION D'INVESTISSEMENT – TOTAL		(III) 0,00
018	RSA	0,00
024	Produits des cessions d'immobilisations	0,00
10	Dotations, fonds divers et réserves	0,00
13	Subventions d'investissement (reçues) (3)	0,00
16	Emprunts et dettes assimilées	0,00
18	Cpte de liaison : affectation (BA,régie)	0,00
20	Immobilisations incorporelles (sauf 204) (3)	0,00
204	Subventions d'équipement versées (3) (5)	0,00
21	Immobilisations corporelles (3)	0,00
22	Immobilisations reçues en affectation (3)	0,00
23	Immobilisations en cours (sauf 2324) (3)	0,00
26	Participations et créances rattachées	0,00
27	Autres immobilisations financières (3)	0,00
45	Chapitres d'opérations pour compte de tiers	0,00
SECTION DE FONCTIONNEMENT – TOTAL		(IV) 0,00
70	Prod. services, domaine, ventes diverses	0,00
73	Impôts et taxes	0,00
731	Fiscalité locale	0,00
74	Dotations et participations (4)	0,00
75	Autres produits de gestion courante (4)	0,00
013	Atténuations de charges (4)	0,00
016	APA	0,00
017	RSA / Régularisations de RMI	0,00
76	Produits financiers	0,00
77	Produits spécifiques (4)	0,00

(1) Il s'agit des restes à réaliser établis conformément à la comptabilité d'engagement annuelle. A servir uniquement en cas de reprise des résultats de l'exercice précédent, soit après le vote du compte administratif, soit en cas de reprise anticipée des résultats.

Les restes à réaliser de la section de fonctionnement correspondent : en dépenses, aux dépenses engagées non mandatées et non rattachées telles qu'elles ressortissent de la comptabilité des engagements ; et en recettes, aux recettes certaines n'ayant pas donné lieu à l'émission d'un titre et non rattachées.

Les restes à réaliser de la section d'investissement correspondent : en dépenses, aux dépenses engagées non mandatées au 31/12 de l'exercice précédent telles qu'elles ressortissent de la comptabilité des engagements ; et en recettes, aux recettes certaines n'ayant pas donné lieu à l'émission d'un titre au 31/12 de l'exercice précédent.

(2) Suivant le niveau de vote retenu par l'assemblée délibérante.

(3) Hors recettes imputées au chapitre 018.

(4) Hors recettes imputées aux chapitres 016 et 017.

(5) Le chapitre 204 « Subventions d'équipement versées » est un chapitre globalisé regroupant les comptes 204 et 2324.



II – PRESENTATION GENERALE DU BUDGET
VUE D'ENSEMBLE

		DEPENSES	RECETTES
VOTE	Crédits d'investissement votés au titre du présent budget (y compris le compte 1068) (1)	-13 219 632,90	-13 219 632,90
+		+	+
REPORTS	Restes à réaliser de l'exercice précédent (RAR N-1) (2)	0,00	0,00
	001 Solde d'exécution de la section d'investissement reporté (2)	(si solde négatif) 0,00	(si solde positif) 0,00
=		=	=
Total de la section d'investissement (3)		-13 219 632,90	-13 219 632,90
		DEPENSES	RECETTES
VOTE	Crédits de fonctionnement votés au titre du présent budget (1)	12 047 173,00	12 047 173,00
+		+	+
REPORTS	Restes à réaliser de l'exercice précédent (RAR N-1) (2)	0,00	0,00
	002 Résultat de fonctionnement reporté (2)	(si déficit) 0,00	(si excédent) 0,00
=		=	=
Total de la section de fonctionnement (4)		12 047 173,00	12 047 173,00
TOTAL DU BUDGET (5)		-1 172 459,90	-1 172 459,90

(1) Au budget primitif, les crédits votés correspondent aux crédits votés lors de cette étape budgétaire. De même, pour les décisions modificatives et le budget supplémentaire, les crédits votés correspondent aux crédits votés lors de l'étape budgétaire sans sommation avec ceux antérieurement votés lors du même exercice.

(2) A servir uniquement à l'étape budgétaire de reprise des résultats de l'exercice précédent, soit après le vote du compte administratif, soit en cas de reprise anticipée des résultats.

Les restes à réaliser de la section de fonctionnement correspondent : en dépenses, aux dépenses engagées non mandatées et non rattachées telles qu'elles ressortissent de la comptabilité des engagements ; et en recettes, aux recettes certaines n'ayant pas donné lieu à l'émission d'un titre et non rattachées.

Les restes à réaliser de la section d'investissement correspondent : en dépenses, aux dépenses engagées non mandatées au 31/12 de l'exercice précédent telles qu'elles ressortissent de la comptabilité des engagements ; et en recettes, aux recettes certaines n'ayant pas donné lieu à l'émission d'un titre au 31/12 de l'exercice précédent.

(3) Total de la section d'investissement = RAR + solde d'exécution reporté + crédits d'investissement votés.

(4) Total de la section de fonctionnement = RAR + résultat reporté + crédits de fonctionnement votés.

(5) Total du budget = total de la section de fonctionnement + total de la section d'investissement.



II – PRESENTATION GENERALE DU BUDGET

PRESENTATION DES AP VOTEES

AUTORISATION DE PROGRAMME (1)		Chapitre(s)	Montant
Numéro	Libellé		
2020-1004	Action immobilière		0,00
2020-0904	Agriculture et pêche		0,00
2021-0302	Art vivant		0,00
2020-0305	Centre culturel		0,00
2020-0804	Continuité territoriale		0,00
2020-0907	Coopération		0,00
2020-0502	Déchets		0,00
2020-0908	Développement économique		0,00
2020-0805	Electrification rurale		20 000 000,00
2020-0604	Formation professionnelle		0,00
2020-0808	Infrastructures		0,00
2020-0203	Insertion sociale et professionnelle		0,00
2020-0803	Inter urbain		0,00
2020-0401	Jeunesse citoyenneté		0,00
2020-0106	Laboratoire Analyse		0,00
2020-0301	Lecture		0,00
2020-0503	Milieus et paysages		0,00
2020-1007	Moyens généraux		0,00
2020-0304	Musée		0,00
2020-0204	Médiation sociale		0,00
2020-0303	Patrimoine		0,00
2020-0802	Pistes rurales		0,00
2020-0703	Ports		0,00
2020-0102	Prévention (Famille et enfance) - CD		0,00
2020-0801	Routes départementales		0,00
2020-0402	Sport		0,00
2020-1003	Système d'information		0,00
2020-0807	Sécurité		0,00
2020-0806	Technologie de télécommunication		0,00
2020-0702	Transports voyageurs		0,00
2020-0504	Énergie		0,00
TOTAL			20 000 000,00

« AP de dépenses imprévues » (2)	020	0,00
---	-----	------

TOTAL GENERAL	20 000 000,00
----------------------	----------------------

(1) Il s'agit des AP nouvelles qui sont votées lors de la séance. Cela concerne des AP relatives à de nouvelles programmations pluriannuelles mais également des AP modifiant un stock d'AP existant.

(2) L'assemblée peut voter des AP de « dépenses imprévues ». Leur montant est limité à 2 % des dépenses réelles de la section correspondante. En fin d'exercice, ces AP sont automatiquement annulées si elles n'ont pas été engagées.



II – PRESENTATION GENERALE DU BUDGET
PRESENTATION DES AE VOTEES

AUTORISATION D'ENGAGEMENT (1)		Chapitre(s)	Montant
Numéro	Libellé		
TOTAL			0,00
« AE de dépenses imprévues » (2)		022	0,00
TOTAL GENERAL			0,00

(1) Il s'agit des AE nouvelles qui sont votées lors de la séance. Cela concerne des AE relatives à de nouveaux engagements pluriannuels mais également des AE modifiant un stock d'AE existant.

(2) L'assemblée peut voter des AE de « dépenses imprévues ». Leur montant est limité à 2 % des dépenses réelles de la section correspondante. En fin d'exercice, ces AE sont automatiquement annulées si elles n'ont pas été engagées.

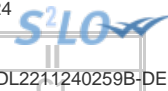

II – PRESENTATION GENERALE DU BUDGET

EQUILIBRE FINANCIER DU BUDGET – SECTION D'INVESTISSEMENT

DEPENSES D'INVESTISSEMENT

Chap.	Libellé	Budget de l'exercice (1) I	Restes à réaliser N-1 (2) II	Propositions nouvelles	Vote de l'assemblée (3) III	TOTAL IV = I + II + III
018	RSA	0,00	0,00	0,00	0,00	0,00
20	Immobilisations incorporelles (sauf 204) (y compris opérations) (4)	15 000 000,00	0,00	-5 000 000,00	-5 000 000,00	10 000 000,00
204	Subventions d'équipement versées (y compris opérations) (4) (9)	30 000 000,00	0,00	18 060 000,00	18 060 000,00	48 060 000,00
21	Immobilisations corporelles (y compris opérations) (4)	10 000 000,00	0,00	4 500 000,00	4 500 000,00	14 500 000,00
22	Immobilisations reçues en affectation (y compris opérations) (4) (5)	0,00	0,00	0,00	0,00	0,00
23	Immobilisations en cours (sauf 2324) (y compris opérations) (4)	115 862 805,24	0,00	-30 779 632,90	-30 779 632,90	85 083 172,34
Total des dépenses d'équipement		170 862 805,24	0,00	-13 219 632,90	-13 219 632,90	157 643 172,34
10	Dotations, fonds divers et réserves	0,00	0,00	0,00	0,00	0,00
13	Subventions d'investissement (4)	0,00	0,00	0,00	0,00	0,00
16	Emprunts et dettes assimilées	8 000 000,00	0,00	0,00	0,00	8 000 000,00
18	Cpte de liaison : affectation (BA,régie) (6)	0,00	0,00	0,00	0,00	0,00
26	Participations et créances rattachées	0,00	0,00	0,00	0,00	0,00
27	Autres immobilisations financières (4)	3 000 000,00	0,00	0,00	0,00	3 000 000,00
Total des dépenses financières		11 000 000,00	0,00	0,00	0,00	11 000 000,00
45...	Chapitres d'opérations pour compte de tiers (7)	0,00	0,00	0,00	0,00	0,00
Total des dépenses réelles d'investissement		181 862 805,24	0,00	-13 219 632,90	-13 219 632,90	168 643 172,34

040	Opérations ordre transf. entre sections (8)	250 000,00		0,00	0,00	250 000,00
041	Opérations patrimoniales (8)	7 000 000,00		0,00	0,00	7 000 000,00
Total des dépenses d'ordre d'investissement		7 250 000,00		0,00	0,00	7 250 000,00

TOTAL	189 112 805,24	0,00	-13 219 632,90	-13 219 632,90	175 893 172,34
--------------	-----------------------	-------------	-----------------------	-----------------------	-----------------------

+

D 001 SOLDE D'EXECUTION NEGATIF REPORTE OU ANTICIPE	22 703 343,71
--	----------------------

=

TOTAL DES DEPENSES D'INVESTISSEMENT CUMULEES	198 596 516,05
---	-----------------------

(1) Voir état I-B pour le contenu du budget de l'exercice.

(2) La colonne RAR n'est à renseigner qu'en l'absence de reprise anticipée du résultat lors du vote du budget primitif.

(3) Il s'agit des nouveaux crédits votés lors de la présente délibération, hors RAR.

(4) Hors dépenses imputées au chapitre 018.

(5) En dépenses, le chapitre 22 retrace les travaux d'investissement réalisés sur les biens reçus en affectation. En recette, il retrace, le cas échéant, l'annulation de tels travaux effectués sur un exercice antérieur.

(6) A servir uniquement lorsque la collectivité effectue une dotation initiale en espèces au profit d'un service public non personnalisé qu'elle crée.

(7) Seul le total des opérations pour compte de tiers figure sur cet état (voir le détail en IV-B5).

(8) DF 023 = RI 021 ; DI 040 = RF 042 ; RI 040 = DF 042 ; DI 041 = RI 041.

(9) Le chapitre 204 « Subventions d'équipement versées » est un chapitre globalisé regroupant les comptes 204 et 2324.

II – PRESENTATION GENERALE DU BUDGET

EQUILIBRE FINANCIER DU BUDGET – SECTION D'INVESTISSEMENT

C1

RECETTES D'INVESTISSEMENT

Chap.	Libellé	Budget de l'exercice (1) I	Restes à réaliser N-1 (2) II	Propositions nouvelles	Vote de l'assemblée (3) III	TOTAL IV = I + II + III
018	RSA	0,00	0,00	0,00	0,00	0,00
13	Subventions d'investissement (reçues) (sauf 138) (4)	26 640 273,84	0,00	-4 266 805,90	-4 266 805,90	22 373 467,94
16	Emprunts et dettes assimilées (5)	15 000 000,00	0,00	-15 000 000,00	-15 000 000,00	0,00
20	Immobilisations incorporelles (sauf 204) (4)	0,00	0,00	0,00	0,00	0,00
204	Subventions d'équipement versées (4) (13)	0,00	0,00	0,00	0,00	0,00
21	Immobilisations corporelles (4)	0,00	0,00	0,00	0,00	0,00
22	Immobilisations reçues en affectation (4) (6)	0,00	0,00	0,00	0,00	0,00
23	Immobilisations en cours (sauf 2324) (4)	0,00	0,00	0,00	0,00	0,00
Total des recettes d'équipement		41 640 273,84	0,00	-19 266 805,90	-19 266 805,90	22 373 467,94
10	Dotations, fonds divers et réserves (sauf 1068)	11 600 000,00	0,00	0,00	0,00	11 600 000,00
1068	Excédents de fonctionnement capitalisés (7)	65 453 556,95	0,00	0,00	0,00	65 453 556,95
138	Autres subventions invest. non transf. (4)	3 359 726,16	0,00	0,00	0,00	3 359 726,16
16	Emprunts et dettes assimilées	0,00	0,00	0,00	0,00	0,00
18	Cpte de liaison : affectation (BA, régie) (8)	0,00	0,00	0,00	0,00	0,00
26	Participations et créances rattachées	0,00	0,00	0,00	0,00	0,00
27	Autres immobilisations financières (4)	0,00	0,00	0,00	0,00	0,00
024	Produits des cessions d'immobilisations	2 000 000,00	0,00	0,00	0,00	2 000 000,00
Total des recettes financières		82 413 283,11	0,00	0,00	0,00	82 413 283,11
45...	Chapitres d'opérations pour le compte de tiers (9)	0,00	0,00	0,00	0,00	0,00
Total des recettes réelles d'investissement		124 053 556,95	0,00	-19 266 805,90	-19 266 805,90	104 786 751,05

021	Virement de la section de fonctionnement (10)	65 762 592,00		6 047 173,00	6 047 173,00	71 809 765,00
040	Opérations ordre transf. entre sections (10) (11)	15 000 000,00		0,00	0,00	15 000 000,00
041	Opérations patrimoniales (10)	7 000 000,00		0,00	0,00	7 000 000,00
Total des recettes d'ordre d'investissement		87 762 592,00		6 047 173,00	6 047 173,00	93 809 765,00

TOTAL	211 816 148,95	0,00	-13 219 632,90	-13 219 632,90	198 596 516,05
--------------	-----------------------	-------------	-----------------------	-----------------------	-----------------------

+

R 001 SOLDE D'EXECUTION POSITIF REPORTE OU ANTICIPE	0,00
--	-------------

=

TOTAL DES RECETTES D'INVESTISSEMENT CUMULEES	198 596 516,05
---	-----------------------

Pour information :

Il s'agit, pour un budget voté en équilibre, des ressources propres correspondant à l'excédent des recettes réelles de fonctionnement sur les dépenses réelles de fonctionnement. Il sert à financer le remboursement du capital de la dette et les nouveaux investissements de la collectivité.

**AUTOFINANCEMENT PREVISIONNEL DÉGAGÉ PAR
LA SECTION DE FONCTIONNEMENT (12)**

86 559 765,00

(1) Voir état I-B pour le contenu du budget de l'exercice.

(2) La colonne RAR n'est à renseigner qu'en l'absence de reprise anticipée du résultat lors du vote du budget primitif.

(3) Il s'agit des nouveaux crédits votés lors de la présente délibération, hors RAR.

(4) Hors recettes imputées au chapitre 018.

(5) Sauf 165, 166 et 16449.

(6) En dépenses, le chapitre 22 retrace les travaux d'investissement réalisés sur les biens reçus en affectation. En recette, il retrace, le cas échéant, l'annulation de tels travaux effectués sur un exercice antérieur.

(7) Le compte 1068 n'est pas un chapitre mais un article du chapitre 10.

(8) A servir uniquement lorsque la collectivité effectue une dotation initiale en espèces au profit d'un service public non personnalisé qu'elle crée.

(9) Seul le total des opérations pour compte de tiers figure sur cet état (voir le détail en IV-B5).

(10) DF 023 = RI 021 ; DI 040 = RF 042 ; RI 040 = DF 042 ; DI 041 = RI 041.

(11) Les comptes 15, 29, 39, 49 et 59 peuvent figurer dans le détail du chapitre si la collectivité a opté pour le régime des provisions budgétaires, conformément aux dispositions législatives et réglementaires applicables.

(12) Solde de l'opération DF 023 + DF 042 – RF 042 ou solde de l'opération RI 021 + RI 040 – DI 040.



(13) Le chapitre 204 « Subventions d'équipement versées » est un chapitre globalisé regroupant les comptes 204 et 2324.



II – PRESENTATION GENERALE DU BUDGET

EQUILIBRE FINANCIER – SECTION DE FONCTIONNEMENT

DEPENSES DE FONCTIONNEMENT

Chap.	Libellé	Budget de l'exercice (1) I	Restes à réaliser N-1 (2) II	Propositions nouvelles	Vote de l'assemblée (3) III	TOTAL IV = I + II + III
011	Charges à caractère général (4)	84 000 000,00	0,00	3 800 000,00	3 800 000,00	87 800 000,00
012	Charges de personnel et frais assimilés (4)	128 000 000,00	0,00	0,00	0,00	128 000 000,00
014	Atténuations de produits	1 000 000,00	0,00	200 000,00	200 000,00	1 200 000,00
016	APA	29 400 000,00	0,00	0,00	0,00	29 400 000,00
017	RSA / Régularisations de RMI	0,00	0,00	0,00	0,00	0,00
65	Autres charges de gestion courante (sauf 6586) (4)	163 280 356,00	0,00	1 980 000,00	1 980 000,00	165 260 356,00
6586	Frais fonctionnement des groupes d'élus	200 000,00	0,00	20 000,00	20 000,00	220 000,00
Total des dépenses de gestion courante		405 880 356,00	0,00	6 000 000,00	6 000 000,00	411 880 356,00
66	Charges financières	4 500 000,00	0,00	0,00	0,00	4 500 000,00
67	Charges spécifiques (4)	2 500 000,00	0,00	6 100 000,00	6 100 000,00	8 600 000,00
68	Dotations aux provisions, dépréciations (semi-budgétaires) (4)	11 400 000,00		-6 100 000,00	-6 100 000,00	5 300 000,00
Total des dépenses réelles de fonctionnement		424 280 356,00	0,00	6 000 000,00	6 000 000,00	430 280 356,00

023	Virement à la section d'investissement (5)	65 762 592,00		6 047 173,00	6 047 173,00	71 809 765,00
042	Opérations ordre transf. entre sections (5) (6)	15 000 000,00		0,00	0,00	15 000 000,00
043	Opérations ordre intérieur de la section (5)	0,00		0,00	0,00	0,00
Total des dépenses d'ordre de fonctionnement		80 762 592,00		6 047 173,00	6 047 173,00	86 809 765,00

TOTAL	505 042 948,00	0,00	12 047 173,00	12 047 173,00	517 090 121,00
--------------	-----------------------	-------------	----------------------	----------------------	-----------------------

+

D 002 RESULTAT REPORTE OU ANTICIPE	0,00
---	-------------

=

TOTAL DES DEPENSES DE FONCTIONNEMENT CUMULEES	517 090 121,00
--	-----------------------

(1) Voir état I-B pour la comparaison par rapport au budget de l'exercice.

(2) La colonne RAR n'est à renseigner qu'en l'absence de reprise anticipée du résultat lors du vote du budget primitif.

(3) Il s'agit des nouveaux crédits votés lors de la présente délibération, hors RAR.

(4) Hors dépenses imputées aux chapitres 016 et 017.

(5) DF 023 = RI 021 ; DI 040 = RF 042 ; RI 040 = DF 042 ; DF 043 = RF 043.

(6) Les comptes 68 peuvent figurer dans le détail du chapitre si la collectivité a opté pour le régime des provisions budgétaires, conformément aux dispositions législatives et réglementaires applicables.

II – PRESENTATION GENERALE DU BUDGET

EQUILIBRE FINANCIER – SECTION DE FONCTIONNEMENT

II

C2

RECETTES DE FONCTIONNEMENT

Chap.	Libellé	Budget de l'exercice (1) I	Restes à réaliser N-1 (2) II	Propositions nouvelles	Vote de l'assemblée (3) III	TOTAL IV = I + II + III
013	Atténuations de charges (4)	6 500 000,00	0,00	0,00	0,00	6 500 000,00
016	APA	10 200 000,00	0,00	0,00	0,00	10 200 000,00
017	RSA / Régularisations de RMI	0,00	0,00	0,00	0,00	0,00
70	Prod. services, domaine, ventes diverses	16 750 000,00	0,00	0,00	0,00	16 750 000,00
73	Impôts et taxes (sauf 731)	164 482 734,00	0,00	11 097 173,00	11 097 173,00	175 579 907,00
731	Fiscalité locale	23 000 000,00	0,00	0,00	0,00	23 000 000,00
74	Dotations et participations (4)	265 210 127,00	0,00	0,00	0,00	265 210 127,00
75	Autres produits de gestion courante (4)	100 000,00	0,00	0,00	0,00	100 000,00
Total des recettes de gestion courante		486 242 861,00	0,00	11 097 173,00	11 097 173,00	497 340 034,00
76	Produits financiers	3 550 087,00	0,00	950 000,00	950 000,00	4 500 087,00
77	Produits spécifiques (4)	0,00	0,00	0,00	0,00	0,00
78	Reprises amort., dépréciations, prov. (semi-budgétaires) (4)	15 000 000,00		0,00	0,00	15 000 000,00
Total des recettes réelles de fonctionnement		504 792 948,00	0,00	12 047 173,00	12 047 173,00	516 840 121,00

042	Opérations ordre transf. entre sections (5) (6)	250 000,00		0,00	0,00	250 000,00
043	Opérations ordre intérieur de la section (5)	0,00		0,00	0,00	0,00
Total des recettes d'ordre de fonctionnement		250 000,00		0,00	0,00	250 000,00

TOTAL	505 042 948,00	0,00	12 047 173,00	12 047 173,00	517 090 121,00
--------------	-----------------------	-------------	----------------------	----------------------	-----------------------

+

R 002 RESULTAT REPORTE OU ANTICIPE	0,00
---	-------------

=

TOTAL DES RECETTES DE FONCTIONNEMENT CUMULEES	517 090 121,00
--	-----------------------

Pour information :

AUTOFINANCEMENT PREVISIONNEL DÉGAGÉ AU PROFIT DE LA SECTION D'INVESTISSEMENT (7)	86 559 765,00	Il s'agit, pour un budget voté en équilibre, des ressources propres correspondant à l'excédent des recettes réelles de fonctionnement sur les dépenses réelles de fonctionnement. Il sert à financer le remboursement du capital de la dette et les nouveaux investissements de la collectivité.
---	----------------------	--

(1) Voir état I-B pour la comparaison par rapport au budget de l'exercice.

(2) La colonne RAR n'est à renseigner qu'en l'absence de reprise anticipée du résultat lors du vote du budget primitif.

(3) Il s'agit des nouveaux crédits votés lors de la présente délibération, hors RAR.

(4) Hors recettes imputées aux chapitres 016 et 017.

(5) DF 023 = RI 021 ; DI 040 = RF 042 ; RI 040 = DF 042 ; DF 043 = RF 043.

(6) Les comptes 78 peuvent figurer dans le détail du chapitre si la collectivité a opté pour le régime des provisions budgétaires, conformément aux dispositions législatives et réglementaires applicables.

(7) Solde de l'opération DF 023 + DF 042 – RF 042 ou solde de l'opération RI 021 + RI 040 – DI 040.

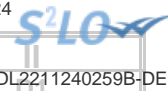
**II – PRESENTATION GENERALE DU BUDGET****BALANCE GENERALE – DEPENSES****DEPENSES D'INVESTISSEMENT (y compris RAR)**

INVESTISSEMENT		Opérations réelles (1)	Opérations d'ordre (2)	TOTAL
10	Dotations, fonds divers et réserves	0,00	0,00	0,00
13	Subventions d'investissement (3)	0,00	0,00	0,00
15	Provisions pour risques et charges (4)		0,00	0,00
16	Emprunts et dettes assimilées (sauf 1688 non budgétaire)	0,00	0,00	0,00
18	Cpte de liaison : affectation (BA,régie)	(7) 0,00		0,00
	Total des opérations d'équipement	0,00		0,00
20	Immobilisations incorporelles (sauf 204) (3) (5)	-5 000 000,00	0,00	-5 000 000,00
204	Subventions d'équipement versées (3) (5) (10)	18 060 000,00	0,00	18 060 000,00
21	Immobilisations corporelles (3) (5)	4 500 000,00	0,00	4 500 000,00
22	Immobilisations reçues en affectation (3) (5)	(8) 0,00	0,00	0,00
23	Immobilisations en cours (3) (sauf 2324) (5)	-30 779 632,90	0,00	-30 779 632,90
018	RSA	0,00	0,00	0,00
26	Participations et créances rattachées	0,00	0,00	0,00
27	Autres immobilisations financières (3)	0,00	0,00	0,00
28	Amortissement des immobilisations (reprises)		0,00	0,00
29	Dépréciations des immobilisations (4)		0,00	0,00
39	Dépréciation des stocks et en-cours (4)		0,00	0,00
3...	Stocks et en-cours		0,00	0,00
198	Neutralisation des amortissements		0,00	0,00
45	Chapitres d'opérations pour compte de tiers (6)	0,00	0,00	0,00
481	Charges à rép. sur plusieurs exercices		0,00	0,00
49	Dépréciation des comptes de tiers (4)		0,00	0,00
59	Dépréciation des comptes financiers (4)		0,00	0,00
Dépenses d'investissement – Total		-13 219 632,90	0,00	-13 219 632,90

+

D 001 SOLDE D'EXECUTION NEGATIF REPORTE OU ANTICIPE	0,00
--	-------------

=

TOTAL DES DEPENSES D'INVESTISSEMENT CUMULEES	-13 219 632,90
---	-----------------------

DEPENSES DE FONCTIONNEMENT (y compris RAR)

FONCTIONNEMENT		Opérations réelles (1)	Opérations d'ordre (2)	TOTAL
011	Charges à caractère général (9)	3 800 000,00		3 800 000,00
012	Charges de personnel et frais assimilés (9)	0,00		0,00
014	Atténuations de produits	200 000,00		200 000,00
016	APA	0,00		0,00
017	RSA / Régularisations de RMI	0,00		0,00
60	Achats et variation des stocks		0,00	0,00
65	Autres charges de gestion courante (sauf 6586) (9)	1 980 000,00	0,00	1 980 000,00
6586	Frais fonctionnement des groupes d'élus	20 000,00		20 000,00
66	Charges financières	0,00	0,00	0,00
67	Charges spécifiques (9)	6 100 000,00	0,00	6 100 000,00
68	Dot. aux amortissements et provisions (9)	-6 100 000,00	0,00	-6 100 000,00
71	Production stockée (ou déstockage)		0,00	0,00
023	Virement à la section d'investissement		6 047 173,00	6 047 173,00
Dépenses de fonctionnement – Total		6 000 000,00	6 047 173,00	12 047 173,00

+

D 002 RESULTAT REPORTE OU ANTICIPE	0,00
---	-------------

=

TOTAL DES DEPENSES DE FONCTIONNEMENT CUMULEES	12 047 173,00
--	----------------------

(1) Y compris les opérations relatives au rattachement et les opérations d'ordre semi-budgétaires.

(2) Voir la liste des opérations d'ordre de l'instruction budgétaire et comptable M. 57.

(3) Hors dépenses imputées au chapitre 018.

(4) Ces chapitres ne sont à renseigner que si la collectivité applique le régime des provisions budgétaires, conformément aux dispositions législatives et réglementaires applicables.

(5) Hors chapitres opérations.

(6) Seul le total des opérations pour compte de tiers figure sur cet état (voir le détail en IV-B5).

(7) A utiliser uniquement dans le cas où la collectivité effectuerait une dotation initiale au profit d'un service public doté de la seule autorité financière.

(8) A utiliser uniquement dans le cas où la collectivité effectuerait des dépenses sur des biens affectés.

(9) Hors dépenses imputées aux chapitres 016 et 017.

(10) Le chapitre 204 « Subventions d'équipement versées » est un chapitre globalisé regroupant les comptes 204 et 2324.

II – PRESENTATION GENERALE DU BUDGET

BALANCE GENERALE – RECETTES

RECETTES D'INVESTISSEMENT (y compris RAR)

INVESTISSEMENT		Opérations réelles (1)	Opérations d'ordre (2)	TOTAL
10	Dotations, fonds divers et réserves (sauf 1068)	0,00	0,00	0,00
13	Subventions d'investissement (reçues) (3)	-4 266 805,90	0,00	-4 266 805,90
15	Provisions pour risques et charges (4)		0,00	0,00
16	Emprunts et dettes assimilées (sauf 1688 non budgétaire)	-15 000 000,00	0,00	-15 000 000,00
18	Cpte de liaison : affectation (BA,régie)	(6) 0,00		0,00
20	Immobilisations incorporelles (sauf le 204) (3)	0,00	0,00	0,00
204	Subventions d'équipement versées (3) (9)	0,00	0,00	0,00
21	Immobilisations corporelles (3)	0,00	0,00	0,00
22	Immobilisations reçues en affectation (3)	(7) 0,00	0,00	0,00
23	Immobilisations en cours (sauf 2324) (3)	0,00	0,00	0,00
018	RSA	0,00	0,00	0,00
26	Participations et créances rattachées	0,00	0,00	0,00
27	Autres immobilisations financières (3)	0,00	0,00	0,00
28	Amortissement des immobilisations		0,00	0,00
29	Dépréciations des immobilisations (4)		0,00	0,00
39	Dépréciation des stocks et en-cours (4)		0,00	0,00
3...	Stocks et en-cours		0,00	0,00
45	Chapitres d'opérations pour compte de tiers (5)	0,00	0,00	0,00
481	Charges à rép. sur plusieurs exercices		0,00	0,00
49	Dépréciation des comptes de tiers (4)		0,00	0,00
59	Dépréciation des comptes financiers (4)		0,00	0,00
021	Virement de la section de fonctionnement		6 047 173,00	6 047 173,00
024	Produits des cessions d'immobilisations	0,00		0,00
Recettes d'investissement – Total		-19 266 805,90	6 047 173,00	-13 219 632,90

+

R 001 SOLDE D'EXECUTION POSITIF REPORTE OU ANTICIPE	0,00
---	------

+

R 1068 AFFECTATION DU RESULTAT	0,00
--------------------------------	------

=

TOTAL DES RECETTES D'INVESTISSEMENT CUMULEES	-13 219 632,90
--	----------------

RECETTES DE FONCTIONNEMENT (y compris RAR)

FONCTIONNEMENT		Opérations réelles (1)	Opérations d'ordre (2)	TOTAL
013	Atténuations de charges (8)	0,00		0,00
016	APA	0,00		0,00
017	RSA / Régularisations de RMI	0,00		0,00
60	Achats et variation des stocks		0,00	0,00
70	Prod. services, domaine, ventes diverses	0,00		0,00
71	Production stockée (ou déstockage)		0,00	0,00
72	Production immobilisée		0,00	0,00
73	Impôts et taxes (sauf 731)	11 097 173,00		11 097 173,00
731	Fiscalité locale	0,00		0,00
74	Dotations et participations (8)	0,00		0,00
75	Autres produits de gestion courante (8)	0,00	0,00	0,00
76	Produits financiers	950 000,00	0,00	950 000,00
77	Produits spécifiques (8)	0,00	0,00	0,00
78	Reprise sur amortissements et provisions (8)	0,00	0,00	0,00
79	Transferts de charges		0,00	0,00
Recettes de fonctionnement – Total		12 047 173,00	0,00	12 047 173,00

+

R 002 RESULTAT REPORTE OU ANTICIPE	0,00
------------------------------------	------

=

TOTAL DES RECETTES DE FONCTIONNEMENT CUMULEES	12 047 173,00
---	---------------



- (1) Y compris les opérations relatives au rattachement et les opérations d'ordre semi-budgétaires.
- (2) Voir la liste des opérations d'ordre de l'instruction budgétaire et comptable M. 57.
- (3) Hors recettes imputées au chapitre 018.
- (4) Ces chapitres ne sont à renseigner que si la collectivité applique le régime des provisions budgétaires, conformément aux dispositions législatives et réglementaires applicables.
- (5) Seul le total des opérations pour compte de tiers figure sur cet état (voir le détail en IV-B5).
- (6) A utiliser uniquement dans le cas où la collectivité effectuerait une dotation initiale au profit d'un service public doté de la seule autonomie financière.
- (7) A utiliser uniquement dans le cas où la collectivité effectuerait des dépenses sur des biens affectés.
- (8) Hors recettes imputées aux chapitres 016 et 017.
- (9) Le chapitre 204 « Subventions d'équipement versées » est un chapitre globalisé regroupant les comptes 204 et 2324.

III – VOTE DU BUDGET

SECTION D'INVESTISSEMENT – VUE D'ENSEMBLE – DEPENSES – AP NOUVELLES ET CREDITS DE L'EXERCICE

DEPENSES

Chapitre		Budget de l'exercice (1)	RAR N-1 (2)	Vote de l'assemblée sur les AP lors de la séance budgétaire (3)	Propositions nouvelles	Vote de l'assemblée	Pour information, dépenses gérées dans le cadre d'une AP	Pour information, dépenses gérées hors AP	TOTAL (RAR N-1 + Vote)
			I			II			III = I + II
TOTAL		189 112 805,24	0,00	0,00	-13 219 632,90	-13 219 632,90	-13 219 632,90	0,00	-13 219 632,90
018	RSA	0,00	0,00	0,00	0,00	0,00	0,00	0,00	0,00
20	Immobilisations incorporelles (sauf 204)	15 000 000,00	0,00	0,00	-5 000 000,00	-5 000 000,00	-5 000 000,00	0,00	-5 000 000,00
204	Subventions d'équipement versées (10)	30 000 000,00	0,00	0,00	18 060 000,00	18 060 000,00	18 060 000,00	0,00	18 060 000,00
21	Immobilisations corporelles	10 000 000,00	0,00	0,00	4 500 000,00	4 500 000,00	4 500 000,00	0,00	4 500 000,00
22	Immobilisations reçues en affectation	0,00	0,00	0,00	0,00	0,00	0,00	0,00	0,00
23	Immobilisations en cours (sauf 2324)	115 862 805,24	0,00	0,00	-30 779 632,90	-30 779 632,90	-30 779 632,90	0,00	-30 779 632,90
Total des opérations d'équipement (4)		0,00	0,00	0,00	0,00	0,00	0,00	0,00	0,00
Total des dépenses d'équipement		170 862 805,24	0,00	0,00	-13 219 632,90	-13 219 632,90	-13 219 632,90	0,00	-13 219 632,90
10	Dotations, fonds divers et réserves	0,00	0,00		0,00	0,00		0,00	0,00
13	Subventions d'investissement	0,00	0,00		0,00	0,00		0,00	0,00
16	Emprunts et dettes assimilées (sauf 1688 non budgétaire)	8 000 000,00	0,00		0,00	0,00		0,00	0,00
18	Cpte de liaison : affectation (BA,régie)	0,00	0,00		0,00	0,00		0,00	0,00
26	Participations et créances rattachées	0,00	0,00	0,00	0,00	0,00	0,00	0,00	0,00
27	Autres immobilisations financières	3 000 000,00	0,00	0,00	0,00	0,00	0,00	0,00	0,00
020	Dépenses imprévues (dans le cadre d'une AP)			0,00					
Total des dépenses financières		11 000 000,00	0,00	0,00	0,00	0,00	0,00	0,00	0,00
45	Chapitres d'opérations pour compte de tiers (5)	0,00	0,00	0,00	0,00	0,00	0,00	0,00	0,00
Total des dépenses réelles		181 862 805,24	0,00	0,00	-13 219 632,90	-13 219 632,90	-13 219 632,90	0,00	-13 219 632,90
040	Opérations ordre transf. entre sections (6) (7)	250 000,00			0,00	0,00		0,00	0,00
041	Opérations patrimoniales (8)	7 000 000,00			0,00	0,00		0,00	0,00
Total des dépenses d'ordre		7 250 000,00			0,00	0,00		0,00	0,00

D001 Solde d'exécution négatif reporté ou anticipé (9)

0,00

Total des dépenses d'investissement cumulées

-13 219 632,90

(1) Voir état I-B pour le contenu du budget de l'exercice.

(2) La colonne RAR n'est à renseigner qu'en l'absence de reprise anticipée lors du vote du budget primitif.

(3) Il s'agit des AP nouvelles qui sont votées lors de la séance d'adoption du budget. Cela concerne les AP relatives à de nouvelles programmations pluriannuelles mais également les AP modifiant un stock d'AP existant.

(4) Voir l'état III-A2.1 pour le détail des opérations d'équipement.

(5) Voir l'état IV-B5 pour le détail des opérations pour compte de tiers.

(6) Cf. définition du chapitre des opérations d'ordre (*DI 040 = RF 042*).

(7) Aucune prévision budgétaire ne doit figurer à l'article 192 (cf. chapitre 024 « produit des cessions d'immobilisations »).

(8) Cf. définition du chapitre des opérations d'ordre (*DI 041 = RI 041*).

(9) Le solde d'exécution reporté est le résultat constaté de l'exercice précédent qui fait l'objet d'un report et non d'un vote de l'assemblée délibérante. Inscrire en cas de reprise des résultats de l'exercice précédent (après vote du compte administratif ou si reprise anticipée des résultats).

(10) Le chapitre 204 « Subventions d'équipement versées » est un chapitre globalisé regroupant les comptes 204 et 2324.

Envoyé en préfecture le 28/11/2024

Reçu en préfecture le 28/11/2024

Publié le



ID : 976-229850003-20241122-DL2211240259B-DE

III – VOTE DU BUDGET

SECTION D'INVESTISSEMENT – VUE D'ENSEMBLE – RECETTES

A

RECETTES

Chapitre		Budget de l'exercice (1)	RAR N-1 (2)	Propositions nouvelles	Vote de l'assemblée	TOTAL (RAR N-1 + Vote)
			I		II	III = I + II
TOTAL		146 362 592,00	0,00	-13 219 632,90	-13 219 632,90	-13 219 632,90
018	RSA	0,00	0,00	0,00	0,00	0,00
13	Subventions d'investissement (hors 138)	26 640 273,84	0,00	-4 266 805,90	-4 266 805,90	-4 266 805,90
16	Emprunts et dettes assimilées (hors 16449, 165, 166 et 1688 non budgétaire)	15 000 000,00	0,00	-15 000 000,00	-15 000 000,00	-15 000 000,00
20	Immobilisations incorporelles (sauf 204)	0,00	0,00	0,00	0,00	0,00
204	Subventions d'équipement versées (10)	0,00	0,00	0,00	0,00	0,00
21	Immobilisations corporelles	0,00	0,00	0,00	0,00	0,00
22	Immobilisations reçues en affectation	0,00	0,00	0,00	0,00	0,00
23	Immobilisations en cours (sauf 2324)	0,00	0,00	0,00	0,00	0,00
Total des recettes d'équipement		41 640 273,84	0,00	-19 266 805,90	-19 266 805,90	-19 266 805,90
10	Dotations, fonds divers et réserves (sauf 1068)	11 600 000,00	0,00	0,00	0,00	0,00
138	Autres subventions invest. non transf.	3 359 726,16	0,00	0,00	0,00	0,00
16	Emprunts et dettes assimilées (16449, 165 et 166)	0,00	0,00	0,00	0,00	0,00
18	Cpte de liaison : affectation (BA,régie)	0,00	0,00	0,00	0,00	0,00
26	Participations et créances rattachées	0,00	0,00	0,00	0,00	0,00
27	Autres immobilisations financières	0,00	0,00	0,00	0,00	0,00
024	Produits des cessions d'immobilisations	2 000 000,00	0,00	0,00	0,00	0,00
Total des recettes financières		16 959 726,16	0,00	0,00	0,00	0,00

Chapitre		Budget de l'exercice (1)	RAR N-1 (2)	Propositions nouvelles	Vote de l'assemblée	III = I + II
			I		II	
45	Chapitres d'opérations pour compte de tiers (3)	0,00	0,00	0,00	0,00	0,00
Total des recettes réelles		58 600 000,00	0,00	-19 266 805,90	-19 266 805,90	-19 266 805,90
021	Virement de la section de fonctionnement	65 762 592,00		6 047 173,00	6 047 173,00	6 047 173,00
040	Opérations ordre transf. entre sections (4) (5) (6)	15 000 000,00		0,00	0,00	0,00
041	Opérations patrimoniales (7)	7 000 000,00		0,00	0,00	0,00
Total des recettes d'ordre		87 762 592,00		6 047 173,00	6 047 173,00	6 047 173,00

R001 Solde d'exécution positif reporté ou anticipé (8)	0,00
--	------

Affectation au compte 1068 (9)	0,00
--------------------------------	------

Total des recettes d'investissement cumulées	-13 219 632,90
--	----------------

(1) Voir état I-B pour le contenu du budget de l'exercice.

(2) La colonne RAR n'est à renseigner qu'en l'absence de reprise anticipée lors du vote du budget primitif.

(3) Voir l'état IV-B5 pour le détail des opérations pour compte de tiers.

(4) Cf. définition du chapitre des opérations d'ordre (RI 040 = DF 042).

(5) Les comptes 15, 29, 39, 49 et 59 peuvent figurer dans le détail du chapitre si la collectivité a opté pour le régime des provisions budgétaires, conformément aux dispositions législatives et réglementaires applicables.

(6) Aucune prévision budgétaire ne doit figurer à l'article 192 (cf. chapitre 024 « produit des cessions d'immobilisations »).

(7) Cf. définition du chapitre des opérations d'ordre (DI 041 = RI 041).

(8) Le solde d'exécution reporté est le résultat constaté de l'exercice précédent qui fait l'objet d'un report et non d'un vote de l'assemblée délibérante. Inscrire en cas de reprise des résultats de l'exercice précédent (après vote du compte administratif ou si reprise anticipée des résultats).

(9) Le montant inscrit doit être conforme à la délibération d'affectation du résultat. Ce montant ne fait donc pas l'objet d'un nouveau vote.

(10) Le chapitre 204 « Subventions d'équipement versées » est un chapitre globalisé regroupant les comptes 204 et 2324.

III – VOTE DU BUDGET

SECTION D'INVESTISSEMENT – DEPENSES – DETAIL PAR ARTICLE

Chap. / art. (1)		Budget de l'exercice (2)	RAR N-1 (3)	Vote de l'assemblée sur les AP lors de la séance budgétaire (4)	Propositions nouvelles	Vote de l'assemblée	Pour information Crédits gérés dans le cadre d'une AP	Pour information Crédits gérés hors AP	TOTAL (RAR N-1 + Vote)
			I			II			III = I + II
TOTAL		189 112 805,24	0,00	0,00	-13 219 632,90	-13 219 632,90	-13 219 632,90	0,00	-13 219 632,90
018	RSA	0,00	0,00	0,00	0,00	0,00	0,00	0,00	0,00
20	Immobilisations incorporelles (sauf 204)	15 000 000,00	0,00	0,00	-5 000 000,00	-5 000 000,00	-5 000 000,00	0,00	-5 000 000,00
2031	Frais d'études	14 050 000,00	0,00		-5 000 000,00	-5 000 000,00	-5 000 000,00	0,00	-5 000 000,00
2051	Concessions, droits similaires	950 000,00	0,00		0,00	0,00	0,00	0,00	0,00
204	Subventions d'équipement versées (10)	30 000 000,00	0,00	0,00	18 060 000,00	18 060 000,00	18 060 000,00	0,00	18 060 000,00
2041411	Subv. Cne GFP : Bien mobilier, matériel	14 000 000,00	0,00		4 400 000,00	4 400 000,00	4 400 000,00	0,00	4 400 000,00
2041412	Subv. Cne GFP : Bâtiments, installations	1 300 000,00	0,00		600 000,00	600 000,00	600 000,00	0,00	600 000,00
20415321	CCAS : Bien mobilier, matériel	0,00	0,00		0,00	0,00	0,00	0,00	0,00
20415322	CCAS : Bâtiments, installations	1 900 000,00	0,00		0,00	0,00	0,00	0,00	0,00
20415331	ADM : Bien mobilier, matériel	0,00	0,00		0,00	0,00	0,00	0,00	0,00
2041582	Autres grpts - Bâtiments et installat°	0,00	0,00		0,00	0,00	0,00	0,00	0,00
204181	Autres org pub - Biens mob, mat, études	200 000,00	0,00		0,00	0,00	0,00	0,00	0,00
204182	Autres org pub - Bât. et installations	6 000 000,00	0,00		13 060 000,00	13 060 000,00	13 060 000,00	0,00	13 060 000,00
20421	Privé : Bien mobilier, matériel	4 150 000,00	0,00		0,00	0,00	0,00	0,00	0,00
20422	Privé : Bâtiments, installations	2 450 000,00	0,00		0,00	0,00	0,00	0,00	0,00
21	Immobilisations corporelles	10 000 000,00	0,00	0,00	4 500 000,00	4 500 000,00	4 500 000,00	0,00	4 500 000,00
2111	Terrains nus	0,00	0,00		1 500 000,00	1 500 000,00	1 500 000,00	0,00	1 500 000,00
2121	Plantations d'arbres et d'arbustes	100 000,00	0,00		0,00	0,00	0,00	0,00	0,00
21311	Bâtiments administratifs	2 000 000,00	0,00		0,00	0,00	0,00	0,00	0,00
21314	Bâtiments culturels et sportifs	400 000,00	0,00		0,00	0,00	0,00	0,00	0,00
21318	Autres bâtiments publics	400 000,00	0,00		0,00	0,00	0,00	0,00	0,00
21351	Bâtiments publics	200 000,00	0,00		0,00	0,00	0,00	0,00	0,00
2151	Réseaux de voirie	500 000,00	0,00		0,00	0,00	0,00	0,00	0,00
21578	Autre matériel technique	100 000,00	0,00		0,00	0,00	0,00	0,00	0,00
2158	Autres inst., matériel, outill. techniques	0,00	0,00		0,00	0,00	0,00	0,00	0,00
21621	Biens sous-jacents	150 000,00	0,00		0,00	0,00	0,00	0,00	0,00
2181	Install. générales, agencements	3 700 000,00	0,00		0,00	0,00	0,00	0,00	0,00
21828	Autres matériels de transport	1 200 000,00	0,00		0,00	0,00	0,00	0,00	0,00
21838	Autre matériel informatique	450 000,00	0,00		0,00	0,00	0,00	0,00	0,00
21848	Autres matériels de bureau et mobiliers	600 000,00	0,00		0,00	0,00	0,00	0,00	0,00

Chap. / art. (1)		Budget de l'exercice (2)	RAR N-1 (3)	Vote de l'assemblée sur les AP lors de la séance budgétaire (4)	Propositions nouvelles	Vote de l'assemblée	Pour information Crédits gérés dans le cadre d'une AP	Pour information Crédits gérés hors AP	Pour information TOTAL (RAR N-1 + Vote)
			I			II			III = I + II
2185	Matériel de téléphonie	100 000,00	0,00		0,00	0,00	0,00	0,00	0,00
2188	Autres immobilisations corporelles	100 000,00	0,00		3 000 000,00	3 000 000,00	3 000 000,00	0,00	3 000 000,00
22	Immobilisations reçues en affectation	0,00	0,00	0,00	0,00	0,00	0,00	0,00	0,00
23	Immobilisations en cours (sauf 2324)	115 862 805,24	0,00	0,00	-30 779 632,90	-30 779 632,90	-30 779 632,90	0,00	-30 779 632,90
2313	Constructions	42 800 000,00	0,00		-19 666 294,90	-19 666 294,90	-19 666 294,90	0,00	-19 666 294,90
2315	Install., matériel et outill. technique	45 653 338,00	0,00		-4 763 338,00	-4 763 338,00	-4 763 338,00	0,00	-4 763 338,00
2318	Autres immo. corporelles en cours	25 309 467,24	0,00		-5 650 000,00	-5 650 000,00	-5 650 000,00	0,00	-5 650 000,00
237	Avances commandes immo incorporelles	1 000 000,00	0,00		-700 000,00	-700 000,00	-700 000,00	0,00	-700 000,00
238	Avances commandes immo corporelles	1 100 000,00	0,00		0,00	0,00	0,00	0,00	0,00
	Total des opérations d'équipement (5)	0,00	0,00	0,00	0,00	0,00	0,00	0,00	0,00
Total des dépenses d'équipement		170 862 805,24	0,00	0,00	-13 219 632,90	-13 219 632,90	-13 219 632,90	0,00	-13 219 632,90
10	Dotations, fonds divers et réserves	0,00	0,00		0,00	0,00		0,00	0,00
13	Subventions d'investissement	0,00	0,00		0,00	0,00		0,00	0,00
16	Emprunts et dettes assimilées (sauf le 1688 non budgétaire)	8 000 000,00	0,00		0,00	0,00		0,00	0,00
1641	Emprunts en euros	8 000 000,00	0,00		0,00	0,00		0,00	0,00
18	Cpte de liaison : affectation (BA,régie)	0,00	0,00		0,00	0,00		0,00	0,00
26	Participations et créances rattachées	0,00	0,00	0,00	0,00	0,00	0,00	0,00	0,00
261	Titres de participation	0,00	0,00		0,00	0,00	0,00	0,00	0,00
27	Autres immobilisations financières	3 000 000,00	0,00	0,00	0,00	0,00	0,00	0,00	0,00
2744	Prêts d'honneur	3 000 000,00	0,00		0,00	0,00	0,00	0,00	0,00
020	Dépenses imprévues (dans le cadre d'une AP)			0,00					
Total des dépenses financières		11 000 000,00	0,00	0,00	0,00	0,00	0,00	0,00	0,00
45...	Opérations pour compte de tiers (6)	0,00	0,00	0,00	0,00	0,00	0,00	0,00	0,00
Total des dépenses réelles		181 862 805,24	0,00	0,00	-13 219 632,90	-13 219 632,90	-13 219 632,90	0,00	-13 219 632,90
040	Opérations ordre transf. entre sections (7)	250 000,00			0,00	0,00		0,00	0,00

Envoyé en préfecture le 28/11/2024

Reçu en préfecture le 28/11/2024

Publié le 28/11/2024

Crédits gérés (RAR N-1 + Vote)

Crédits gérés hors AP

TOTAL

ID : 976-229850003-20241122-DL2211240259B-DE



Chap. / art. (1)		Budget de l'exercice (2)	RAR N-1 (3)	Vote de l'assemblée sur les AP lors de la séance budgétaire (4)	Propositions nouvelles	Vote de l'assemblée	Pour information Crédits gérés dans le cadre d'une AP		
			I			II			III = I + II
	Reprise sur autofinancement antérieur	250 000,00			0,00	0,00		0,00	0,00
13911	Subv. transf. Etat et établ. nationaux	250 000,00			0,00	0,00		0,00	0,00
	Charges transférées (8)	0,00			0,00	0,00		0,00	0,00
041	Opérations patrimoniales (9)	7 000 000,00			0,00	0,00		0,00	0,00
2313	Constructions	5 000 000,00			0,00	0,00		0,00	0,00
2315	Install., matériel et outill. technique	1 000 000,00			0,00	0,00		0,00	0,00
2318	Autres immo. corporelles en cours	1 000 000,00			0,00	0,00		0,00	0,00
Total des dépenses d'ordre		7 250 000,00			0,00	0,00		0,00	0,00

(1) Détailler les articles conformément au plan de comptes.

(2) Voir état I-B pour le contenu du budget de l'exercice.

(3) La colonne RAR n'est à renseigner qu'en l'absence de reprise anticipée lors du vote du budget primitif.

(4) Il s'agit des AP nouvelles qui sont votées lors de la séance d'adoption du budget. Cela concerne les AP relatives à de nouvelles programmations pluriannuelles mais également les AP modifiant un stock d'AP existant.

(5) Voir état III-A2.1 pour le détail des opérations d'équipement.

(6) Il y a autant de ligne que d'opération pour compte de tiers.

(7) Cf. définition du chapitre des opérations d'ordre (DI 040 = RF 042).

(8) Aucune prévision budgétaire ne doit figurer à l'article 192 (cf. chapitre 024 « produit des cessions d'immobilisations »).

(9) Cf. définition du chapitre des opérations d'ordre (DI 041 = RI 041).

(10) Le chapitre 204 « Subventions d'équipement versées » est un chapitre globalisé regroupant les comptes 204 et 2324.

Envoyé en préfecture le 28/11/2024

Reçu en préfecture le 28/11/2024

Publié le

ID : 976-229850003-20241122-DL2211240259B-DE

III – VOTE DU BUDGET

SECTION D'INVESTISSEMENT – VUE D'ENSEMBLE DES OPERATIONS D'EQUIPEMENT

Vue d'ensemble des chapitres des opérations d'équipement

N° Opération	Libellé de l'opération	N° AP (1)	Pour mémoire réalisations cumulées au 01/01/N	RAR N-1	Propositions nouvelles	Vote de l'assemblée	Pour information Crédits gérés dans le cadre d'une AP	Pour information Crédits gérés hors AP
TOTAL			0.00	0.00	0.00	0.00	0.00	0.00

(1) Colonne à renseigner uniquement lorsque l'opération d'équipement est afférente à une AP.

III – VOTE DU BUDGET**SECTION D'INVESTISSEMENT – DETAIL DES OPERATIONS D'EQU**

Cet état ne contient pas d'information.

III – VOTE DU BUDGET**SECTION D'INVESTISSEMENT – DETAIL DES OPERATIONS D'EQUILIBRE**

Cet état ne contient pas d'information.



III – VOTE DU BUDGET

SECTION D'INVESTISSEMENT – RECETTES – DETAIL PAR ARTICLE

Chap. / art. (1)		Budget de l'exercice (2)	RAR N-1 (3)	Propositions nouvelles	Vote de l'assemblée	TOTAL (RAR N-1 + Vote)
			I		II	III = I + II
TOTAL		146 362 592,00	0,00	-13 219 632,90	-13 219 632,90	-13 219 632,90
018	RSA	0,00	0,00	0,00	0,00	0,00
13	Subventions d'investissement (hors 138)	26 640 273,84	0,00	-4 266 805,90	-4 266 805,90	-4 266 805,90
1311	Subv. transf. Etat et établ. nationaux	7 196 546,29	0,00	0,00	0,00	0,00
13172	Subv. transf. FEDER	12 994 345,20	0,00	-3 382 040,02	-3 382 040,02	-3 382 040,02
13173	Subv. transf. FEADER	0,00	0,00	1 564 616,47	1 564 616,47	1 564 616,47
13178	Autres fonds européens	2 449 382,35	0,00	-2 449 382,35	-2 449 382,35	-2 449 382,35
1338	Autres fonds équip. transférables	2 000 000,00	0,00	0,00	0,00	0,00
13413	Dot. soutien à l'invest des départements	0,00	0,00	0,00	0,00	0,00
13462	Dotation de soutien à l'invest local	2 000 000,00	0,00	0,00	0,00	0,00
16	Emprunts et dettes assimilées (hors 1688 non budgétaire) (4)	15 000 000,00	0,00	-15 000 000,00	-15 000 000,00	-15 000 000,00
1641	Emprunts en euros	15 000 000,00	0,00	-15 000 000,00	-15 000 000,00	-15 000 000,00
20	Immobilisations incorporelles (sauf 204) (5)	0,00	0,00	0,00	0,00	0,00
204	Subventions d'équipement versées (5) (11)	0,00	0,00	0,00	0,00	0,00
2041411	Subv. Cne GFP : Bien mobilier, matériel	0,00	0,00	0,00	0,00	0,00
2041412	Subv. Cne GFP : Bâtiments, installations	0,00	0,00	0,00	0,00	0,00
21	Immobilisations corporelles (5)	0,00	0,00	0,00	0,00	0,00
22	Immobilisations reçues en affectation (5)	0,00	0,00	0,00	0,00	0,00
23	Immobilisations en cours (sauf 2324) (5)	0,00	0,00	0,00	0,00	0,00
Total des recettes d'équipement		41 640 273,84	0,00	-19 266 805,90	-19 266 805,90	-19 266 805,90
10	Dotations, fonds divers et réserves (sauf 1068)	11 600 000,00	0,00	0,00	0,00	0,00
10222	FCTVA	11 600 000,00	0,00	0,00	0,00	0,00
138	Autres subventions invest. non transf.	3 359 726,16	0,00	0,00	0,00	0,00
1383	Subv non transf Départements	0,00	0,00	0,00	0,00	0,00
1388	Autres fonds non transférables	3 359 726,16	0,00	0,00	0,00	0,00
16	Emprunts et dettes assimilées (16449, 165 et 166)	0,00	0,00	0,00	0,00	0,00
18	Cpte de liaison : affectation (BA,régie)	0,00	0,00	0,00	0,00	0,00
26	Participations et créances rattachées	0,00	0,00	0,00	0,00	0,00
27	Autres immobilisations financières	0,00	0,00	0,00	0,00	0,00
024	Produits des cessions d'immobilisations	2 000 000,00	0,00	0,00	0,00	0,00
Total des recettes financières		16 959 726,16	0,00	0,00	0,00	0,00
45	Chapitres d'opérations pour compte de tiers (6)	0,00	0,00	0,00	0,00	0,00
Total des recettes réelles		58 600 000,00	0,00	-19 266 805,90	-19 266 805,90	-19 266 805,90
021	Virement de la section de fonctionnement	65 762 592,00		6 047 173,00	6 047 173,00	6 047 173,00
040	Opérations ordre transf. entre sections (7) (8) (9)	15 000 000,00		0,00	0,00	0,00
192	Plus ou moins-values sur cession immo.	0,00		0,00	0,00	0,00
2111	Terrains nus	0,00		0,00	0,00	0,00
21828	Autres matériels de transport	0,00		0,00	0,00	0,00

Chap. / art. (1)		Budget de l'exercice (2)	RAR N-1 (3)	Propositions nouvelles	Vote	Publié le	Assemblée
			I		II	III = I + II	
2804111	Subv. Etat : Bien mobilier, matériel	2 000,00		0,00	0,00		0,00
2804113	Subv. Etat : Projet infrastructure	0,00		60 000,00	0,00		0,00
2804132	Subv. Dpt : Bâtiments, installations	2 000,00		-2 000,00	0,00		0,00
28041411	Subv.Cne GFP : Bien mobilier, matériel	1 000 000,00		-800 000,00	0,00		0,00
28041412	Subv.Cne GFP : Bâtiments, installations	1 000 000,00		-950 000,00	0,00		0,00
28041413	Subv.Cne GFP : Projet infrastructure	0,00		12 000,00	0,00		0,00
28041481	Subv.Autres cnes: Bien mobilier, matériel	0,00		500 000,00	0,00		0,00
28041482	Subv.Autres cnes: Bâtiments, installations	0,00		500 000,00	0,00		0,00
28041483	Subv.Autres cnes: Projet infrastructure	0,00		50 000,00	0,00		0,00
280415311	CDE : Bien mobilier, matériel	10 000,00		0,00	0,00		0,00
280415321	CCAS : Bien mobilier, matériel	20 000,00		0,00	0,00		0,00
280415322	CCAS : Bâtiments, installations	8 000,00		92 000,00	0,00		0,00
280415331	ADM : Bien mobilier, matériel	50 000,00		0,00	0,00		0,00
280415332	ADM : Bâtiments, installations	350 000,00		250 000,00	0,00		0,00
280415341	IC : Bien mobilier, matériel	400 000,00		700 000,00	0,00		0,00
28041581	Autres grpts-Biens mob., mat. et études	0,00		7 000,00	0,00		0,00
28041582	Autres grpts - Bâtiments et installat°	60 000,00		0,00	0,00		0,00
28041781	Subv. Autres : Bien mobilier, matériel	0,00		50 000,00	0,00		0,00
2804181	Autres org pub - Biens mob, mat, études	30 000,00		170 000,00	0,00		0,00
2804182	Autres org pub - Bât. et installations	200 000,00		0,00	0,00		0,00
280421	Privé - Biens mob., matériel et études	700 000,00		0,00	0,00		0,00
280422	Privé - Bâtiments et installations	3 000 000,00		-1 500 000,00	0,00		0,00
280431	Subv.Scol : Bien mobilier, matériel	0,00		8 500,00	0,00		0,00
280433	Subv.Scol : Projet infrastructure	2 000,00		-2 000,00	0,00		0,00
2804422	Sub nat privé - Bât. et installations	15 000,00		0,00	0,00		0,00
2805	Licences, logiciels, droits similaires	500 000,00		0,00	0,00		0,00
28121	Plantations d'arbres et d'arbustes	25 000,00		0,00	0,00		0,00
28128	Autres aménagements de terrains	21 000,00		0,00	0,00		0,00
281311	Bâtiments administratifs	500 000,00		500 000,00	0,00		0,00
281313	Bâtiments sociaux et médico-sociaux	100 000,00		0,00	0,00		0,00
281314	Bâtiments culturels et sportifs	70 000,00		0,00	0,00		0,00
281318	Autres bâtiments publics	0,00		500 000,00	0,00		0,00
281351	Bâtiments publics	100 000,00		0,00	0,00		0,00
281352	Bâtiments privés	2 000,00		-2 000,00	0,00		0,00
28151	Réseaux de voirie	700 000,00		0,00	0,00		0,00
281538	Autres réseaux	1 500 000,00		-1 500 000,00	0,00		0,00
281568	Autre matériel, outillage incendie	0,00		40 000,00	0,00		0,00
2815731	Matériel roulant	0,00		130 000,00	0,00		0,00
2815738	Autre matériel et outillage de voirie	0,00		5 000,00	0,00		0,00
281578	Autre matériel technique	500 000,00		-150 000,00	0,00		0,00
28158	Autres inst., matériel, outill. techniques	0,00		3 000,00	0,00		0,00
281735	Installations générales (m. à dispo)	15 000,00		0,00	0,00		0,00
2817841	Matériel de bureau et mobilier scolaires	1 800,00		-1 800,00	0,00		0,00
2817848	Autres matériels de bureau et mobiliers	2 200,00		-2 200,00	0,00		0,00
28181	Installations générales, aménagt divers	1 500 000,00		1 500 000,00	0,00		0,00
281828	Autres matériels de transport	1 000 000,00		-500 000,00	0,00		0,00
281838	Autre matériel informatique	300 000,00		700 000,00	0,00		0,00

Envoyé en préfecture le 28/11/2024

Reçu en préfecture le 28/11/2024

Publié le

Assemblée

TOTAL

(RAR N-1 + Vote)

ID : 976-229850003-20241122-DL2211240259B-DE

Chap. / art. (1)		Budget de l'exercice (2)	RAR N-1 (3)	Propositions nouvelles	Vote	II	III = I + II
			I				
281841	Matériel de bureau et mobilier scolaire	30 000,00		-17 141,61		0,00	0,00
281848	Autres matériels de bureau et mobiliers	1 000 000,00		-800 000,00		0,00	0,00
28185	Matériel de téléphonie	184 000,00		449 641,61		0,00	0,00
28188	Autres immo. corporelles	100 000,00		0,00		0,00	0,00
041	Opérations patrimoniales (10)	7 000 000,00		0,00		0,00	0,00
2031	Frais d'études	3 500 000,00		0,00		0,00	0,00
2033	Frais d'insertion	0,00		0,00		0,00	0,00
238	Avances commandes immo corporelles	3 500 000,00		0,00		0,00	0,00
Total des recettes d'ordre		87 762 592,00		6 047 173,00		6 047 173,00	6 047 173,00

- (1) Détailler les articles utilisés conformément au plan de comptes.
- (2) Voir état I-B pour le contenu du budget de l'exercice.
- (3) La colonne RAR n'est à renseigner qu'en l'absence de reprise anticipée lors du vote du budget primitif.
- (4) Sauf 165, 166 et 16449.
- (5) Exceptionnellement, les comptes 20, 204, 21, 22 et 23 sont en recettes réelles en cas de réduction ou d'annulation de mandats donnant lieu à reversement.
- (6) Voir l'annexe IV-B5 pour le détail des opérations pour compte de tiers.
- (7) Cf. définition du chapitre des opérations d'ordre (RI 040 = DF 042).
- (8) Les comptes 15, 29, 39, 49 et 59 peuvent figurer dans le détail du chapitre si la collectivité a opté pour le régime des provisions budgétaires, conformément aux dispositions législatives et réglementaires applicables.
- (9) Aucune prévision budgétaire ne doit figurer à l'article 192 (cf. chapitre 024 « produit des cessions d'immobilisations »).
- (10) Cf. définition du chapitre des opérations d'ordre (DI 041 = RI 041).
- (11) Le chapitre 204 « Subventions d'équipement versées » est un chapitre globalisé regroupant les comptes 204 et 2324.

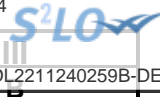

III – VOTE DU BUDGET

SECTION DE FONCTIONNEMENT – VUE D'ENSEMBLE – DEPENSES– AE NOUVELLES ET CREDITS DE L'EXERCICE

Chap.	Libellé	Budget de l'exercice (1)	RAR N-1 (2)	Vote de l'assemblée sur les AE lors de la séance budgétaire (3)	Propositions nouvelles	Vote de l'assemblée	Pour information, dépenses gérées dans le cadre d'une AE	Pour information, dépenses gérées hors AE	TOTAL (RAR N-1 + Vote)
			I			II			III = I + II
TOTAL		505 042 948,00	0,00	0,00	12 047 173,00	12 047 173,00	0,00	12 047 173,00	12 047 173,00
011	Charges à caractère général (4)	84 000 000,00	0,00	0,00	3 800 000,00	3 800 000,00	0,00	3 800 000,00	3 800 000,00
012	Charges de personnel et frais assimilés (4)	128 000 000,00	0,00		0,00	0,00		0,00	0,00
014	Atténuations de produits	1 000 000,00	0,00		200 000,00	200 000,00		200 000,00	200 000,00
016	APA	29 400 000,00	0,00	0,00	0,00	0,00	0,00	0,00	0,00
017	RSA / Régularisations de RMI	0,00	0,00	0,00	0,00	0,00	0,00	0,00	0,00
65	Autres charges de gestion courante (sauf 6586) (4)	163 280 356,00	0,00	0,00	1 980 000,00	1 980 000,00	0,00	1 980 000,00	1 980 000,00
6586	Frais fonctionnement des groupes d'élus	200 000,00	0,00		20 000,00	20 000,00		20 000,00	20 000,00
Total des dépenses de gestion des services		405 880 356,00	0,00	0,00	6 000 000,00	6 000 000,00	0,00	6 000 000,00	6 000 000,00
66	Charges financières	4 500 000,00	0,00		0,00	0,00		0,00	0,00
67	Charges spécifiques (4)	2 500 000,00	0,00		6 100 000,00	6 100 000,00		6 100 000,00	6 100 000,00
68	Dotations aux provisions, dépréciations (semi-budgétaires) (4)	11 400 000,00			-6 100 000,00	-6 100 000,00		-6 100 000,00	-6 100 000,00
022	Dépenses imprévues (dans le cadre d'une AE)			0,00					
Total des dépenses financières		18 400 000,00	0,00	0,00	0,00	0,00		0,00	0,00
Total des dépenses réelles		424 280 356,00	0,00	0,00	6 000 000,00	6 000 000,00	0,00	6 000 000,00	6 000 000,00
023	Virement à la section d'investissement	65 762 592,00			6 047 173,00	6 047 173,00		6 047 173,00	6 047 173,00
042	Opérations ordre transf. entre sections (5)	15 000 000,00			0,00	0,00		0,00	0,00
043	Opérations ordre intérieur de la section	0,00			0,00	0,00		0,00	0,00
Total des dépenses d'ordre		80 762 592,00			6 047 173,00	6 047 173,00		6 047 173,00	6 047 173,00

D002 Résultat reporté ou anticipé (6)	0,00
---------------------------------------	------

Total des dépenses de fonctionnement cumulées	12 047 173,00
---	---------------

(1) Voir état I-B pour le contenu du budget de l'exercice.

(2) La colonne RAR n'est à renseigner qu'en l'absence de reprise anticipée lors du vote du budget primitif.

(3) Il s'agit des AE nouvelles qui sont votées lors de la séance d'adoption du budget. Cela concerne les AE relatives à de nouveaux engagements pluriannuels mais également les AE modifiant un stock d'AE existant.

(4) Hors dépenses imputées aux chapitres 016 et 017.

(5) Les comptes 68 peuvent figurer dans le détail du chapitre si la collectivité a opté pour le régime des provisions budgétaires, conformément aux dispositions législatives et réglementaires applicables.

(6) Inscrire en cas de reprise des résultats de l'exercice précédent (après vote du compte administratif) ou si reprise anticipée des résultats.

Envoyé en préfecture le 28/11/2024

Reçu en préfecture le 28/11/2024

Publié le



ID : 976-229850003-20241122-DL2211240259B-DE



III – VOTE DU BUDGET						III
SECTION DE FONCTIONNEMENT – VUE D'ENSEMBLE – RECETTES						B

Chap.	Libellé	Budget de l'exercice (1)	RAR N-1 (2)	Propositions nouvelles	Vote de l'assemblée	Total (RAR N-1 + Vote)
			I			III = I + II
TOTAL			0,00	12 047 173,00	12 047 173,00	12 047 173,00
013	Atténuations de charges (3)	6 500 000,00	0,00	0,00	0,00	0,00
016	APA	10 200 000,00	0,00	0,00	0,00	0,00
017	RSA / Régularisations de RMI	0,00	0,00	0,00	0,00	0,00
70	Prod. services, domaine, ventes diverses	16 750 000,00	0,00	0,00	0,00	0,00
73	Impôts et taxes (sauf 731)	164 482 734,00	0,00	11 097 173,00	11 097 173,00	11 097 173,00
731	Fiscalité locale	23 000 000,00	0,00	0,00	0,00	0,00
74	Dotations et participations (3)	265 210 127,00	0,00	0,00	0,00	0,00
75	Autres produits de gestion courante (3)	100 000,00	0,00	0,00	0,00	0,00
Total des recettes de gestion des services		486 242 861,00	0,00	11 097 173,00	11 097 173,00	11 097 173,00
76	Produits financiers	3 550 087,00	0,00	950 000,00	950 000,00	950 000,00
77	Produits spécifiques (3)	0,00	0,00	0,00	0,00	0,00
78	Reprises amort., dépréciations, prov. (semi-budgétaires) (3)	15 000 000,00		0,00	0,00	0,00
Total des recettes financières		18 550 087,00	0,00	950 000,00	950 000,00	950 000,00
Total des recettes réelles		504 792 948,00	0,00	12 047 173,00	12 047 173,00	12 047 173,00
042	Opérations ordre transf. entre sections (4) (5) (6)	250 000,00		0,00	0,00	0,00
043	Opérations ordre intérieur de la section (7)	0,00		0,00	0,00	0,00
Total des recettes d'ordre		250 000,00		0,00	0,00	0,00

R002 Résultat reporté ou anticipé (8)	0,00
---------------------------------------	------

Total des recettes de fonctionnement cumulées	12 047 173,00
---	---------------

(1) Voir état I-B pour le contenu du budget de l'exercice.

(2) La colonne RAR n'est à renseigner qu'en l'absence de reprise anticipée lors du vote du budget primitif.

(3) Hors recettes imputées aux chapitres 016 et 017.

(4) Cf. définition du chapitre des opérations d'ordre (RF 042 = DI 040).

(5) Les comptes 78 peuvent figurer dans le détail du chapitre si la collectivité a opté pour le régime des provisions budgétaires, conformément aux dispositions législatives et réglementaires applicables.

(6) Aucune prévision budgétaire ne doit figurer aux articles 775 et 776 (cf. chapitre 024 « produit des cessions d'immobilisations »).

(7) Chapitre destiné à retracer les opérations particulières telles que les opérations de stocks ou liées à la tenue d'un inventaire permanent simplifié.

(8) Inscrire en cas de reprise des résultats de l'exercice précédent (après vote du compte administratif) ou si reprise anticipée des résultats.

III – VOTE DU BUDGET**SECTION DE FONCTIONNEMENT – DEPENSES – DETAIL PAR ARTICLE**

Chap. / art. (1)	Libellé	Budget de l'exercice (2)	RAR N-1 (3) I	Vote de l'assemblée sur les AE lors de la séance budgétaire (4)	Propositions nouvelles	Vote de l'assemblée II	Pour information Crédits gérés dans le cadre d'une AE	Pour information Crédits gérés hors AE	TOTAL (RAR N-1 + Vote) III = I + II
TOTAL		505 042 948,00	0,00	0,00	12 047 173,00	12 047 173,00	0,00	12 047 173,00	12 047 173,00
011	Charges à caractère général (5)	84 000 000,00	0,00	0,00	3 800 000,00	3 800 000,00	0,00	3 800 000,00	3 800 000,00
60611	Eau et assainissement	100 000,00	0,00		0,00	0,00	0,00	0,00	0,00
60612	Energie - Electricité	400 000,00	0,00		250 000,00	250 000,00	0,00	250 000,00	250 000,00
60622	Carburants	280 000,00	0,00		0,00	0,00	0,00	0,00	0,00
60623	Alimentation	50 000,00	0,00		50 000,00	50 000,00	0,00	50 000,00	50 000,00
60631	Fournitures d'entretien	150 000,00	0,00		0,00	0,00	0,00	0,00	0,00
60632	Fournitures de petit équipement	650 000,00	0,00		0,00	0,00	0,00	0,00	0,00
60633	Fournitures de voirie	10 000,00	0,00		0,00	0,00	0,00	0,00	0,00
60636	Habillement et vêtements de travail	400 000,00	0,00		250 000,00	250 000,00	0,00	250 000,00	250 000,00
6064	Fournitures administratives	100 000,00	0,00		50 000,00	50 000,00	0,00	50 000,00	50 000,00
6065	Livres, disq., cass. (biblio. Médiat.)	50 000,00	0,00		0,00	0,00	0,00	0,00	0,00
60668	Autres produits pharmaceutiques	100 000,00	0,00		0,00	0,00	0,00	0,00	0,00
6068	Autres matières et fournitures	0,00	0,00		0,00	0,00	0,00	0,00	0,00
611	Contrats de prestations de services	8 000 000,00	0,00		0,00	0,00	0,00	0,00	0,00
6132	Locations immobilières	1 800 000,00	0,00		200 000,00	200 000,00	0,00	200 000,00	200 000,00
61351	Matériel roulant	110 000,00	0,00		-70 000,00	-70 000,00	0,00	-70 000,00	-70 000,00
61358	Autres	0,00	0,00		30 000,00	30 000,00	0,00	30 000,00	30 000,00
614	Charges locatives et de copropriété	20 000,00	0,00		0,00	0,00	0,00	0,00	0,00
61521	Entretien terrains	10 000,00	0,00		30 000,00	30 000,00	0,00	30 000,00	30 000,00
615221	Entretien, réparations bâtiments publics	300 000,00	0,00		100 000,00	100 000,00	0,00	100 000,00	100 000,00
615228	Entretien, réparations autres bâtiments	0,00	0,00		70 000,00	70 000,00	0,00	70 000,00	70 000,00
615231	Entretien, réparations voiries	1 100 000,00	0,00		0,00	0,00	0,00	0,00	0,00
615232	Entretien, réparations réseaux	700 000,00	0,00		0,00	0,00	0,00	0,00	0,00
61524	Entretien bois et forêts	0,00	0,00		140 000,00	140 000,00	0,00	140 000,00	140 000,00
61551	Entretien matériel roulant	200 000,00	0,00		0,00	0,00	0,00	0,00	0,00
61558	Entretien autres biens mobiliers	50 000,00	0,00		0,00	0,00	0,00	0,00	0,00
6156	Maintenance	1 000 000,00	0,00		0,00	0,00	0,00	0,00	0,00
6161	Multirisques	170 000,00	0,00		0,00	0,00	0,00	0,00	0,00
6162	Assur. obligatoire dommage-construction	0,00	0,00		0,00	0,00	0,00	0,00	0,00
6168	Autres primes d'assurance	250 000,00	0,00		0,00	0,00	0,00	0,00	0,00
617	Etudes et recherches	1 000 000,00	0,00		-100 000,00	-100 000,00	0,00	-100 000,00	-100 000,00
6182	Documentation générale et technique	60 000,00	0,00		0,00	0,00	0,00	0,00	0,00

CONSEIL DEPARTEMENTAL DE MAYOTTE - Budget principal - DM - 2024

Envoyé en préfecture le 28/11/2024

Reçu en préfecture le 28/11/2024

Publié le 28/11/2024
ID : 976-229850003-20241122-DL2211240259B-DE

Chap. / art. (1)	Libellé	Budget de l'exercice (2)	RAR N-1 (3) I	Vote de l'assemblée sur les AE lors de la séance budgétaire (4)	Propositions nouvelles	Vote de l'assemblée II	Pour information Crédits gérés dans le cadre d'une AE	Crédits gérés hors AE	Vote) III = I + II
6183	Frais de formation (personnel extérieur	10 000,00	0,00		130 000,00	130 000,00	0,00	130 000,00	130 000,00
6184	Versements à des organismes de formation	800 000,00	0,00		0,00	0,00	0,00	0,00	0,00
6185	Frais de colloques et de séminaires	500 000,00	0,00		0,00	0,00	0,00	0,00	0,00
6188	Autres frais divers	1 000 000,00	0,00		0,00	0,00	0,00	0,00	0,00
6225	Indemnités aux comptable et régisseurs	1 000,00	0,00		0,00	0,00	0,00	0,00	0,00
62261	Honoraires médicaux et paramédicaux	2 000,00	0,00		0,00	0,00	0,00	0,00	0,00
62268	Autres honoraires, conseils	1 000 000,00	0,00		0,00	0,00	0,00	0,00	0,00
6227	Frais d'actes et de contentieux	800 000,00	0,00		0,00	0,00	0,00	0,00	0,00
6228	Divers	280 000,00	0,00		0,00	0,00	0,00	0,00	0,00
6231	Annonces et insertions	170 000,00	0,00		0,00	0,00	0,00	0,00	0,00
6232	Fêtes et cérémonies	10 000,00	0,00		0,00	0,00	0,00	0,00	0,00
6234	Réceptions	200 000,00	0,00		0,00	0,00	0,00	0,00	0,00
6236	Catalogues et imprimés	400 000,00	0,00		100 000,00	100 000,00	0,00	100 000,00	100 000,00
6241	Transports de biens	50 000,00	0,00		0,00	0,00	0,00	0,00	0,00
6245	Transports de personnes extérieures	48 500 000,00	0,00		0,00	0,00	0,00	0,00	0,00
6251	Voyages, déplacements et missions	190 000,00	0,00		0,00	0,00	0,00	0,00	0,00
6255	Frais de déménagement	30 000,00	0,00		0,00	0,00	0,00	0,00	0,00
6261	Frais d'affranchissement	50 000,00	0,00		0,00	0,00	0,00	0,00	0,00
6262	Frais de télécommunications	600 000,00	0,00		0,00	0,00	0,00	0,00	0,00
627	Services bancaires et assimilés	0,00	0,00		0,00	0,00	0,00	0,00	0,00
6282	Frais de gardiennage	3 600 000,00	0,00		1 400 000,00	1 400 000,00	0,00	1 400 000,00	1 400 000,00
6283	Frais de nettoyage des locaux	200 000,00	0,00		150 000,00	150 000,00	0,00	150 000,00	150 000,00
62878	Remb. frais à des tiers	20 000,00	0,00		10 000,00	10 000,00	0,00	10 000,00	10 000,00
6288	Autres services extérieurs	20 000,00	0,00		0,00	0,00	0,00	0,00	0,00
63512	Taxes foncières	8 500 000,00	0,00		1 000 000,00	1 000 000,00	0,00	1 000 000,00	1 000 000,00
63513	Autres impôts locaux	0,00	0,00		0,00	0,00	0,00	0,00	0,00
6353	Impôts indirects	2 000,00	0,00		0,00	0,00	0,00	0,00	0,00
6354	Droits d'enregistrement et de timbre	0,00	0,00		0,00	0,00	0,00	0,00	0,00
6355	Taxes et impôts sur les véhicules	0,00	0,00		10 000,00	10 000,00	0,00	10 000,00	10 000,00
6358	Autres droits	5 000,00	0,00		0,00	0,00	0,00	0,00	0,00
012	Charges de personnel et frais assimilés (5) (6)	128 000 000,00	0,00		0,00	0,00		0,00	0,00
6331	Versement mobilité	780 000,00	0,00		0,00	0,00		0,00	0,00
6332	Cotisations versées au F.N.A.L.	270 500,00	0,00		0,00	0,00		0,00	0,00
6336	Cotisations CNFPT et CDGFPT	1 497 100,00	0,00		0,00	0,00		0,00	0,00
6338	Autres impôts, taxes sur rémunérations	3 850,00	0,00		0,00	0,00		0,00	0,00
64111	Rémunération principale titulaires	56 959 000,00	0,00		0,00	0,00		0,00	0,00

CONSEIL DEPARTEMENTAL DE MAYOTTE - Budget principal - DM - 2024

Envoyé en préfecture le 28/11/2024

Reçu en préfecture le 28/11/2024

Publié le 28/11/2024
ID : 976-229850003-20241122-DL2211240259B-DE

Chap. / art. (1)	Libellé	Budget de l'exercice (2)	RAR N-1 (3) I	Vote de l'assemblée sur les AE lors de la séance budgétaire (4)	Propositions nouvelles	Vote de l'assemblée II	Pour information Crédits gérés dans le cadre d'une AE	Crédits gérés hors AE	Vote) III = I + II
64112	SFT, indemnité de résidence	2 626 000,00	0,00		0,00	0,00		0,00	0,00
64113	NBI	256 500,00	0,00		0,00	0,00		0,00	0,00
64118	Autres indemnités	19 852 200,00	0,00		0,00	0,00		0,00	0,00
64131	Rémunérations	14 186 200,00	0,00		0,00	0,00		0,00	0,00
64132	SFT, indemnité de résidence	179 700,00	0,00		0,00	0,00		0,00	0,00
64138	Primes et autres indemnités	303 100,00	0,00		0,00	0,00		0,00	0,00
6414	Personnel rémunéré à la vacation	50 000,00	0,00		0,00	0,00		0,00	0,00
64168	Autres emplois aidés	660 000,00	0,00		0,00	0,00		0,00	0,00
6417	Rémunérations des apprentis	128 000,00	0,00		0,00	0,00		0,00	0,00
6451	Cotisations à l'U.R.S.S.A.F.	128 000,00	0,00		0,00	0,00		0,00	0,00
6453	Cotisations aux caisses de retraites	15 631 000,00	0,00		0,00	0,00		0,00	0,00
6454	Cotisations aux A.S.S.E.D.I.C.	100,00	0,00		0,00	0,00		0,00	0,00
6458	Cotis. aux autres organismes sociaux	8 737 550,00	0,00		0,00	0,00		0,00	0,00
64731	Allocations chômage versées directement	748 000,00	0,00		0,00	0,00		0,00	0,00
6478	Autres charges sociales diverses	5 000 000,00	0,00		0,00	0,00		0,00	0,00
6488	Autres	3 200,00	0,00		0,00	0,00		0,00	0,00
014	Atténuations de produits	1 000 000,00	0,00		200 000,00	200 000,00		200 000,00	200 000,00
7398	Revers., restitutions et prél. divers	1 000 000,00	0,00		200 000,00	200 000,00		200 000,00	200 000,00
016	APA	29 400 000,00	0,00	0,00	0,00	0,00	0,00	0,00	0,00
6511412	APA - Dotation qualité	27 590 000,00	0,00		0,00	0,00	0,00	0,00	0,00
651142	APA versée au bénéficiaire	1 400 000,00	0,00		0,00	0,00	0,00	0,00	0,00
651143	APA versée bénéf. en étab.	100 000,00	0,00		0,00	0,00	0,00	0,00	0,00
651144	APA versée à l'étab.	10 000,00	0,00		0,00	0,00	0,00	0,00	0,00
651148	APA autres	300 000,00	0,00		0,00	0,00	0,00	0,00	0,00
017	RSA / Régularisations de RMI	0,00	0,00	0,00	0,00	0,00	0,00	0,00	0,00
65	Autres charges de gestion courante (sauf le 6586) (5)	163 280 356,00	0,00	0,00	1 980 000,00	1 980 000,00	0,00	1 980 000,00	1 980 000,00
65111	Famille et enfance	250 000,00	0,00		0,00	0,00	0,00	0,00	0,00
6511211	Presta. de compensation handicapé +20ans	1 800 000,00	0,00		200 000,00	200 000,00	0,00	200 000,00	200 000,00
6511212	Presta. de compensation handicapé -20ans	900 000,00	0,00		-200 000,00	-200 000,00	0,00	-200 000,00	-200 000,00
651128	Autres	200 000,00	0,00		300 000,00	300 000,00	0,00	300 000,00	300 000,00
65113	Personnes âgées	10 000,00	0,00		0,00	0,00	0,00	0,00	0,00
65131	Bourses	19 500 000,00	0,00		0,00	0,00	0,00	0,00	0,00
65133	Secours d'urgence	250 000,00	0,00		0,00	0,00	0,00	0,00	0,00
6514	Cotisations, adhésions et autres prestat	100 000,00	0,00		0,00	0,00	0,00	0,00	0,00
65181	Primes, dots	0,00	0,00		0,00	0,00	0,00	0,00	0,00

CONSEIL DEPARTEMENTAL DE MAYOTTE - Budget principal - DM - 2024

Envoyé en préfecture le 28/11/2024

Reçu en préfecture le 28/11/2024

Publié le 28/11/2024
ID : 976-229850003-20241122-DL2211240259B-DE

Chap. / art. (1)	Libellé	Budget de l'exercice (2)	RAR N-1 (3) I	Vote de l'assemblée sur les AE lors de la séance budgétaire (4)	Propositions nouvelles	Vote de l'assemblée II	Pour information Crédits gérés dans le cadre d'une AE	Crédits gérés hors AE	Vote) III = I + II
6522	Accueil familial	150 000,00	0,00		0,00	0,00	0,00	0,00	0,00
65242	Frais séj. étab. adultes hand	80 000,00	0,00		0,00	0,00	0,00	0,00	0,00
65243	Frais séj. étab. pers. âgées	40 000,00	0,00		0,00	0,00	0,00	0,00	0,00
6525	Frais d'inhumation	400 000,00	0,00		0,00	0,00	0,00	0,00	0,00
65311	Indemnités de fonction	900 000,00	0,00		580 000,00	580 000,00	0,00	580 000,00	580 000,00
65312	Frais de mission et de déplacement	40 000,00	0,00		0,00	0,00	0,00	0,00	0,00
65314	Cotis. sécurité sociale - part patronale	30 000,00	0,00		0,00	0,00	0,00	0,00	0,00
65315	Formation	10 000,00	0,00		0,00	0,00	0,00	0,00	0,00
6541	Créances admises en non-valeur	15 000 000,00	0,00		0,00	0,00	0,00	0,00	0,00
6553	Service d'incendie	14 500 000,00	0,00		0,00	0,00	0,00	0,00	0,00
65568	Autres contributions	2 000 000,00	0,00		0,00	0,00	0,00	0,00	0,00
65671	Contrat d'accompagnement dans l'emploi	200 000,00	0,00		-170 000,00	-170 000,00	0,00	-170 000,00	-170 000,00
6568	Autres participations	1 000 000,00	0,00		0,00	0,00	0,00	0,00	0,00
657341	Subv. fonct. communes membres du GFP	50 000,00	0,00		0,00	0,00	0,00	0,00	0,00
657358	Subv. fonct. autres groupements	0,00	0,00		0,00	0,00	0,00	0,00	0,00
65736212	Subv. régie admin. avec ps.morale	56 270 356,00	0,00		1 200 000,00	1 200 000,00	0,00	1 200 000,00	1 200 000,00
65736222	Subv. régie indus. com. avec ps.morale	13 900 000,00	0,00		0,00	0,00	0,00	0,00	0,00
6573641	Subv fonct bud ann. et régies(auton fin)	0,00	0,00		0,00	0,00	0,00	0,00	0,00
657381	Subv. fonct. autres EPL	0,00	0,00		0,00	0,00	0,00	0,00	0,00
657382	Subv. fonct. organismes publics divers	18 300 000,00	0,00		0,00	0,00	0,00	0,00	0,00
65742	Subv. de fonctionnement aux entreprises	0,00	0,00		0,00	0,00	0,00	0,00	0,00
65748	Subv.fonct.autres personnes droit privé	15 700 000,00	0,00		0,00	0,00	0,00	0,00	0,00
65811	Droits d'utilisat° - informatique nuage	0,00	0,00		30 000,00	30 000,00	0,00	30 000,00	30 000,00
6583	Int. moratoires et pénalités sur marchés	0,00	0,00		40 000,00	40 000,00	0,00	40 000,00	40 000,00
65888	Autres	1 700 000,00	0,00		0,00	0,00	0,00	0,00	0,00
6586	Frais fonctionnement des groupes d'élus	200 000,00	0,00		20 000,00	20 000,00		20 000,00	20 000,00
65861	Frais de personnel	200 000,00	0,00		20 000,00	20 000,00		20 000,00	20 000,00
Total des dépenses de gestion des services		405 880 356,00	0,00	0,00	6 000 000,00	6 000 000,00	0,00	6 000 000,00	6 000 000,00
66	Charges financières	4 500 000,00	0,00		0,00	0,00		0,00	0,00
66111	Intérêts réglés à l'échéance	4 500 000,00	0,00		-400 000,00	-400 000,00		-400 000,00	-400 000,00
66112	Intérêts - Rattachement des ICNE	0,00	0,00		0,00	0,00		0,00	0,00
6615	Intérêts comptes courants et de dépôts	0,00	0,00		400 000,00	400 000,00		400 000,00	400 000,00

510

Chap. / art. (1)	Libellé	Budget de l'exercice (2)	RAR N-1 (3)	Vote de l'assemblée sur les AE lors de la séance budgétaire (4)	Propositions nouvelles	Vote de l'assemblée	Pour information Crédits gérés dans le cadre d'une AE	Crédits gérés hors AE	Vote) III = I + II
			I			II			
67	Charges spécifiques (5)	2 500 000,00	0,00		6 100 000,00	6 100 000,00		6 100 000,00	6 100 000,00
673	Titres annulés (sur exercices antérieurs	2 500 000,00	0,00		6 100 000,00	6 100 000,00		6 100 000,00	6 100 000,00
68	Dotations aux provisions, dépréciations (semi-budgétaires) (5)	11 400 000,00			-6 100 000,00	-6 100 000,00		-6 100 000,00	-6 100 000,00
6817	Dot. prov. dépréc. actifs circulants	11 400 000,00			-6 100 000,00	-6 100 000,00		-6 100 000,00	-6 100 000,00
022	Dépenses imprévues (dans le cadre d'une AE)			0,00					
Total des charges financières et spécifiques		18 400 000,00	0,00	0,00	0,00	0,00		0,00	0,00
Total des dépenses réelles		424 280 356,00	0,00	0,00	6 000 000,00	6 000 000,00	0,00	6 000 000,00	6 000 000,00
023	Virement à la section d'investissement	65 762 592,00			6 047 173,00	6 047 173,00		6 047 173,00	6 047 173,00
042	Opérations ordre transf. entre sections (7) (8) (9)	15 000 000,00			0,00	0,00		0,00	0,00
675	Valeurs comptables immobilisations cédée	0,00			0,00	0,00		0,00	0,00
6761	Différences sur réalisations (positives)	0,00			0,00	0,00		0,00	0,00
6811	Dot. amort. immos incorporelles	15 000 000,00			0,00	0,00		0,00	0,00
043	Opérations ordre intérieur de la section (8) (10)	0,00			0,00	0,00		0,00	0,00
Total des dépenses d'ordre		80 762 592,00			6 047 173,00	6 047 173,00		6 047 173,00	6 047 173,00

Détail du calcul des ICNE au compte 66112 (11)

Montant des ICNE de l'exercice	400 000,00
Montant des ICNE de l'exercice N-1	-400 000,00
= Différence ICNE N – ICNE N-1	0,00

(1) Détailler les articles utilisés conformément au plan de comptes.

(2) Voir état I-B pour le contenu du budget de l'exercice.

(3) La colonne RAR n'est à renseigner qu'en l'absence de reprise anticipée lors du vote du budget primitif.

(4) Il s'agit des AE nouvelles qui sont votées lors de la séance d'adoption du budget. Cela concerne les AE relatives à de nouveaux engagements pluriannuels mais également les AE modifiant un stock d'AE existant.

(5) Hors dépenses imputées aux chapitres 016 et 017.

(6) Les dépenses de frais de personnel sont exclues des autorisations d'engagement.

(7) Les comptes 68 peuvent figurer dans le détail du chapitre si la collectivité a opté pour le régime des provisions budgétaires, conformément aux dispositions législatives et réglementaires applicables.

(8) Cf. définitions des chapitres des opérations d'ordre (DF 042 = RI 040) (DF 043 = RF 043).

(9) Aucune prévision budgétaire ne doit figurer aux articles 675 et 676 (cf. chapitre 024 « produit des cessions d'immobilisations »).

(10) Chapitre destiné à retracer les opérations particulières telles que les opérations de stocks ou liées à la tenue d'un inventaire permanent.

(11) Si le montant des ICNE de l'exercice est inférieur au montant de l'exercice N-1, le montant du compte 66112 sera négatif.

III – VOTE DU BUDGET**SECTION DE FONCTIONNEMENT – RECETTES – DETAIL PAR ARTICLE**

Chap / art. (1)	Libellé	Budget de l'exercice (2)	RAR N-1 (3) I	Propositions nouvelles	Vote de l'assemblée II	Total (RAR N-1 + Vote) III = I + II
TOTAL		505 042 948,00	0,00	12 047 173,00	12 047 173,00	12 047 173,00
013	Atténuations de charges (4)	6 500 000,00	0,00	0,00	0,00	0,00
6419	Remboursements rémunérations personnel	6 000 000,00	0,00	0,00	0,00	0,00
6459	Remb.charges sécu.sociale et prévoyance	500 000,00	0,00	0,00	0,00	0,00
016	APA	10 200 000,00	0,00	0,00	0,00	0,00
747811	Dotation versée au titre de l'APA	10 200 000,00	0,00	0,00	0,00	0,00
017	RSA / Régularisations de RMI	0,00	0,00	0,00	0,00	0,00
70	Prod. services, domaine, ventes diverses	16 750 000,00	0,00	0,00	0,00	0,00
70323	Red. occupation dom. public	9 000 000,00	0,00	0,00	0,00	0,00
70388	Autres redevances et recettes diverses	100 000,00	0,00	0,00	0,00	0,00
705	Etudes	50 000,00	0,00	0,00	0,00	0,00
70641	Taxes d'analyse	370 000,00	0,00	0,00	0,00	0,00
7067	Redev. services périscolaires et enseign	1 500 000,00	0,00	0,00	0,00	0,00
706888	Autres	30 000,00	0,00	0,00	0,00	0,00
70848	Mise à dispo personnel autres organismes	5 700 000,00	0,00	0,00	0,00	0,00
7088	Produits activités annexes (abonnements)	0,00	0,00	0,00	0,00	0,00
73	Impôts et taxes (sauf 731)	164 482 734,00	0,00	11 097 173,00	11 097 173,00	11 097 173,00
73224	Fonds péréquation cotis sur VA des ent.	0,00	0,00	0,00	0,00	0,00
732251	Attrib./fonds national péréquation DMTO	58 000 000,00	0,00	11 097 173,00	11 097 173,00	11 097 173,00
7342	Taxes sur les carburants	31 000 000,00	0,00	0,00	0,00	0,00
73431	Octroi de mer	46 000 000,00	0,00	0,00	0,00	0,00
7345	Produit des amendes	30 000,00	0,00	0,00	0,00	0,00
734734	Bureau de tabacs	10 000 000,00	0,00	0,00	0,00	0,00
7351	Fract° compens. TFPB, taxe rés. princi.	6 241 107,00	0,00	0,00	0,00	0,00
7352	Fraction compensatoire de la CVAE	0,00	0,00	12 121 463,00	12 121 463,00	12 121 463,00
7353	Fraction compensatoire de la DGF	0,00	0,00	1 090 164,00	1 090 164,00	1 090 164,00
7358	Autres	13 211 627,00	0,00	-13 211 627,00	-13 211 627,00	-13 211 627,00
738	Autres impôts et taxes	0,00	0,00	0,00	0,00	0,00
731	Fiscalité locale	23 000 000,00	0,00	0,00	0,00	0,00
73114	Imposition forf. sur entrep. réseaux	500 000,00	0,00	0,00	0,00	0,00
73121	Taxe dpt. pub foncière, droit dpt. enreg	2 000 000,00	0,00	0,00	0,00	0,00
73122	Taxe dpt. additionnelle à droits d'enreg	0,00	0,00	0,00	0,00	0,00
73131	Taxe d'aménagement - part départementale	700 000,00	0,00	0,00	0,00	0,00
73141	Taxe sur la conso. finale d'électricité	1 100 000,00	0,00	0,00	0,00	0,00
73158	Autres taxes transp,véhic,droits station	1 400 000,00	0,00	0,00	0,00	0,00
73171	Taxe sur les conventions d'assurance	3 600 000,00	0,00	0,00	0,00	0,00
731773	Frais gestion ress form prof, apprentiss	13 000 000,00	0,00	0,00	0,00	0,00

Chap / art. (1)	Libellé	Budget de l'exercice (2)	RAR N-1 (3) I	Propositions nouvelles	Voie Publiée II	Total III = I + II
73178	Autres impôts, taxes spécif activ. serv.	700 000,00	0,00	0,00	0,00	0,00
74	Dotations et participations (4)	265 210 127,00	0,00	0,00	0,00	0,00
74121	Dotation forfaitaire des départements	17 273 736,00	0,00	0,00	0,00	0,00
741221	Dotation fonctionnement minimale départ.	11 355 670,00	0,00	0,00	0,00	0,00
741222	Dotat. péréquation urbaine départements	5 726 460,00	0,00	0,00	0,00	0,00
741223	Dotation compensation départements	469 491,00	0,00	0,00	0,00	0,00
74621	DGD des départements	1 950 000,00	0,00	0,00	0,00	0,00
74718	Autres participations Etat	100 000 000,00	0,00	0,00	0,00	0,00
74758	Participation autres groupements	50 000,00	0,00	0,00	0,00	0,00
74771	Participation Fonds social européen	3 400 000,00	0,00	0,00	0,00	0,00
74773	Participation FEADER	0,00	0,00	0,00	0,00	0,00
747812	Dotation versée au titre de la PCH	2 000 000,00	0,00	0,00	0,00	0,00
7478142	Part prévention	0,00	0,00	0,00	0,00	0,00
7478212	Participation Régions	0,00	0,00	0,00	0,00	0,00
747888	Autres	0,00	0,00	0,00	0,00	0,00
74835	D.T.C. exonération fiscalité directe	800 000,00	0,00	0,00	0,00	0,00
748382	Dotat° de compens. perte frais gest° TH	0,00	0,00	3 000 000,00	3 000 000,00	3 000 000,00
748388	Autres	116 684 770,00	0,00	-3 000 000,00	-3 000 000,00	-3 000 000,00
74888	Autres	5 500 000,00	0,00	0,00	0,00	0,00
75	Autres produits de gestion courante (4)	100 000,00	0,00	0,00	0,00	0,00
7513	Recouvrements sur bénéficiaire, tiers-pa	50 000,00	0,00	0,00	0,00	0,00
752	Revenus des immeubles	50 000,00	0,00	0,00	0,00	0,00
75813	Redev. fermiers et concessionnaires	0,00	0,00	0,00	0,00	0,00
75888	Autres	0,00	0,00	0,00	0,00	0,00
Total des recettes de gestion des services		486 242 861,00	0,00	11 097 173,00	11 097 173,00	11 097 173,00
76	Produits financiers	3 550 087,00	0,00	950 000,00	950 000,00	950 000,00
761	Produits de participations	3 550 087,00	0,00	950 000,00	950 000,00	950 000,00
77	Produits spécifiques (4)	0,00	0,00	0,00	0,00	0,00
775	Produits des cessions d'immobilisations	0,00	0,00	0,00	0,00	0,00
78	Reprises amort., dépréciations, prov. (semi-budgétaires) (4)	15 000 000,00		0,00	0,00	0,00
7817	Rep. prov. dépréc. actifs circulants	15 000 000,00		0,00	0,00	0,00
Total des recettes réelles		504 792 948,00	0,00	12 047 173,00	12 047 173,00	12 047 173,00
042	Opérations ordre transf. entre sections (5) (6) (7)	250 000,00		0,00	0,00	0,00
777	Rec... subv inv transférées cpte résult	250 000,00		0,00	0,00	0,00
043	Opérations ordre intérieur de la section (5) (8)	0,00		0,00	0,00	0,00
Total des recettes d'ordre		250 000,00		0,00	0,00	0,00

Détail du calcul de la taxe départementale de publicité foncière pour les collectivités dites « surfiscalisées » (compte 73121) (9)

Montant brut	0,00
--------------	------

Compensation	0,00
Montant net	0,00

Détail du calcul des ICNE au compte 7622 (10)

Montant des ICNE de l'exercice	0,00
Montant des ICNE de l'exercice N-1	0,00
= Différence ICNE N – ICNE N-1	0,00

- (1) Détailler les articles utilisés conformément au plan de comptes.
- (2) Voir état I-B pour le contenu du budget de l'exercice.
- (3) La colonne RAR n'est à renseigner qu'en l'absence de reprise anticipée lors du vote du budget primitif.
- (4) Hors recettes imputées aux chapitres 016 et 017.
- (5) Cf. définitions du chapitre des opérations d'ordre (RF 042 = DI 040) (RF 043 = DF 043).
- (6) Aucune prévision budgétaire ne doit figurer aux articles 775 et 776 (cf. chapitre 024 « produit des cessions d'immobilisations »).
- (7) Les comptes 78 peuvent figurer dans le détail du chapitre si la collectivité a opté pour le régime des provisions budgétaires, conformément aux dispositions législatives et réglementaires applicables.
- (8) Ce chapitre est destiné à retracer les opérations particulières telles que les opérations de stocks ou liées à la tenue d'un inventaire permanent simplifié.
- (9) Destiné à retracer le prélèvement de la part non départementale de la taxe.
- (10) Si le montant des ICNE de l'exercice est inférieur au montant de l'exercice N-1, le montant du compte 7622 sera négatif.

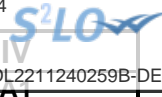

IV – ANNEXES

A – PRESENTATION CROISEE – SECTION D’INVESTISSEMENT – VUE D’ENSEMBLE

Chapitre nature	Libellé	01 Opérations non ventilables	0 Services généraux (hors 01 et Gestion des fonds européens)	0-5 Gestion des fonds européens	1 Sécurité	2 Enseign., formation prof.,apprentissage	3 Cult., vie soc., jeun., sports, loisirs	4 Santé et action sociale (hors RSA)	4-4 RSA
DEPENSES		8 150 000,00	25 649 467,24	0,00	6 000 000,00	900 000,00	16 070 000,00	4 927 000,00	0,00
10	Dotations, fonds divers et réserves	0,00	0,00	0,00	0,00	0,00	0,00	0,00	0,00
13	Subventions d'investissement	0,00	0,00	0,00	0,00	0,00	0,00	0,00	0,00
16	Emprunts et dettes assimilées	8 000 000,00	0,00	0,00	0,00	0,00	0,00	0,00	0,00
18	Cpte de liaison : affectation (BA,régie)	0,00	0,00	0,00	0,00	0,00	0,00	0,00	0,00
20	Immobilisations incorporelles (sauf 204)	0,00	1 430 000,00	0,00	0,00	450 000,00	4 020 000,00	1 077 000,00	0,00
204	Subventions d'équipement versées	0,00	13 060 000,00	0,00	6 000 000,00	450 000,00	500 000,00	2 650 000,00	0,00
21	Immobilisations corporelles	150 000,00	9 450 000,00	0,00	0,00	0,00	550 000,00	0,00	0,00
22	Immobilisations reçues en affectation	0,00	0,00	0,00	0,00	0,00	0,00	0,00	0,00
23	Immobilisations en cours (sauf 2324)	0,00	1 709 467,24	0,00	0,00	0,00	11 000 000,00	1 200 000,00	0,00
26	Participations et créances rattachées	0,00	0,00	0,00	0,00	0,00	0,00	0,00	0,00
27	Autres immobilisations financières	0,00	0,00	0,00	0,00	0,00	0,00	0,00	0,00
45	Opérations pour compte de tiers	0,00	0,00	0,00	0,00	0,00	0,00	0,00	0,00
RECETTES		86 413 283,11	0,00	0,00	0,00	0,00	0,00	0,00	0,00
024	Produits des cessions d'immobilisations	2 000 000,00	0,00	0,00	0,00	0,00	0,00	0,00	0,00
10	Dotations, fonds divers et réserves	77 053 556,95	0,00	0,00	0,00	0,00	0,00	0,00	0,00
13	Subventions d'investissement	7 359 726,16	0,00	0,00	0,00	0,00	0,00	0,00	0,00
16	Emprunts et dettes assimilées	0,00	0,00	0,00	0,00	0,00	0,00	0,00	0,00
18	Cpte de liaison : affectation (BA,régie)	0,00	0,00	0,00	0,00	0,00	0,00	0,00	0,00
20	Immobilisations incorporelles (sauf 204)	0,00	0,00	0,00	0,00	0,00	0,00	0,00	0,00
204	Subventions d'équipement versées	0,00	0,00	0,00	0,00	0,00	0,00	0,00	0,00
21	Immobilisations corporelles	0,00	0,00	0,00	0,00	0,00	0,00	0,00	0,00
22	Immobilisations reçues en affectation	0,00	0,00	0,00	0,00	0,00	0,00	0,00	0,00
23	Immobilisations en cours (sauf 2324)	0,00	0,00	0,00	0,00	0,00	0,00	0,00	0,00
26	Participations et créances rattachées	0,00	0,00	0,00	0,00	0,00	0,00	0,00	0,00
27	Autres immobilisations financières	0,00	0,00	0,00	0,00	0,00	0,00	0,00	0,00
45	Opérations pour compte de tiers	0,00	0,00	0,00	0,00	0,00	0,00	0,00	0,00

IV – ANNEXES

IV

A – PRESENTATION CROISEE – SECTION D'INVESTISSEMENT – VUE D'ENSEMBLE (suite)

A1

Chapitre nature	Libellé	5 Aménagement des territoires et habitat	6 Action économique	7 Environnement	8 Transports	9 Fonction en réserve	TOTAL
DEPENSES		20 300 000,00	8 200 000,00	4 300 000,00	74 146 705,10		168 643 172,34
10	Dotations, fonds divers et réserves	0,00	0,00	0,00	0,00		0,00
13	Subventions d'investissement	0,00	0,00	0,00	0,00		0,00
16	Emprunts et dettes assimilées	0,00	0,00	0,00	0,00		8 000 000,00
18	Cpte de liaison : affectation (BA,régie)	0,00	0,00	0,00	0,00		0,00
20	Immobilisations incorporelles (sauf 204)	0,00	0,00	150 000,00	2 873 000,00		10 000 000,00
204	Subventions d'équipement versées	20 300 000,00	4 800 000,00	300 000,00	0,00		48 060 000,00
21	Immobilisations corporelles	0,00	400 000,00	200 000,00	3 750 000,00		14 500 000,00
22	Immobilisations reçues en affectation	0,00	0,00	0,00	0,00		0,00
23	Immobilisations en cours (sauf 2324)	0,00	0,00	3 650 000,00	67 523 705,10		85 083 172,34
26	Participations et créances rattachées	0,00	0,00	0,00	0,00		0,00
27	Autres immobilisations financières	0,00	3 000 000,00	0,00	0,00		3 000 000,00
45	Opérations pour compte de tiers	0,00	0,00	0,00	0,00		0,00
RECETTES		0,00	886 785,97	375 248,65	17 111 433,32		104 786 751,05
024	Produits des cessions d'immobilisations	0,00	0,00	0,00	0,00		2 000 000,00
10	Dotations, fonds divers et réserves	0,00	0,00	0,00	0,00		77 053 556,95
13	Subventions d'investissement	0,00	886 785,97	375 248,65	17 111 433,32		25 733 194,10
16	Emprunts et dettes assimilées	0,00	0,00	0,00	0,00		0,00
18	Cpte de liaison : affectation (BA,régie)	0,00	0,00	0,00	0,00		0,00
20	Immobilisations incorporelles (sauf 204)	0,00	0,00	0,00	0,00		0,00
204	Subventions d'équipement versées	0,00	0,00	0,00	0,00		0,00
21	Immobilisations corporelles	0,00	0,00	0,00	0,00		0,00
22	Immobilisations reçues en affectation	0,00	0,00	0,00	0,00		0,00
23	Immobilisations en cours (sauf 2324)	0,00	0,00	0,00	0,00		0,00
26	Participations et créances rattachées	0,00	0,00	0,00	0,00		0,00
27	Autres immobilisations financières	0,00	0,00	0,00	0,00		0,00
45	Opérations pour compte de tiers	0,00	0,00	0,00	0,00		0,00

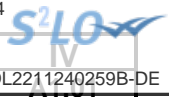

IV – ANNEXES

A – PRESENTATION CROISEE – SECTION D'INVESTISSEMENT – PRESENTATION DETAILLEE

01 – OPERATIONS NON VENTILABLES

Article / compte nature (1)	Libellé	01 Opérations non ventilables
DEPENSES		8 150 000,00
164	Emprunts auprès des états financiers	8 000 000,00
218	Autres immobilisations corporelles	150 000,00
RECETTES		86 413 283,11
024	Produits des cessions d'immobilisations	2 000 000,00
102	Dotations et fonds d'investissement	11 600 000,00
106	Réserves	65 453 556,95
133	Fonds affectés à l'équipement amort.	2 000 000,00
134	Fonds affectés à l'équipement non amort.	2 000 000,00
138	Autres subventions invest. non transf.	3 359 726,16

(1) Détailler les comptes à trois chiffres.

Envoyé en préfecture le 28/11/2024

Reçu en préfecture le 28/11/2024

Publié le

ID : 976-229850003-20241122-DL2211240259B-DE

IV
AT.500

IV – ANNEXES

A – PRESENTATION CROISEE – SECTION D’INVESTISSEMENT – PRESENTATION DETAILLEE

FONCTION 0 – Services généraux

Article / compte nature (1)	Libellé	02 Administration générale							
		020 Admin. générale de la collectivité	021 Personnel non ventilé	022 Information, communication, publicité	023 Fêtes et cérémonies	024 Aide aux associations	025 Cimetières et pompes funèbres	026 Administration générale de l'Etat	028 Autres moyens généraux
DEPENSES		25 649 467,24	0,00	0,00	0,00	0,00	0,00	0,00	0,00
203	Frais d'études, recherche, développement	480 000,00	0,00	0,00	0,00	0,00	0,00	0,00	0,00
204	Subventions d'équipement versées	13 060 000,00	0,00	0,00	0,00	0,00	0,00	0,00	0,00
205	Licences, procédés, droits similaires	950 000,00	0,00	0,00	0,00	0,00	0,00	0,00	0,00
211	Terrains	1 500 000,00	0,00	0,00	0,00	0,00	0,00	0,00	0,00
213	Constructions	2 200 000,00	0,00	0,00	0,00	0,00	0,00	0,00	0,00
218	Autres immobilisations corporelles	5 750 000,00	0,00	0,00	0,00	0,00	0,00	0,00	0,00
231	Immobilisations corporelles en cours	1 709 467,24	0,00	0,00	0,00	0,00	0,00	0,00	0,00
RECETTES		0,00	0,00	0,00	0,00	0,00	0,00	0,00	0,00

(1) Détailler les comptes à trois chiffres.

IV – ANNEXES							
A – PRESENTATION CROISEE – SECTION D'INVESTISSEMENT – PRESENTATION DETAILLEE							IV A1.900

FONCTION 0 – Services généraux (suite 1)

Article / compte nature (1)	Libellé	03 Conseils						
		031 Assemblée délibérante	032 Conseil éco.,social région./Conseil dév.	033 Conseil cult., éduc., env.	034 Conseil éco.,soc.,environ.,culture.éduc.		035 Conseil de territoire	038 Autres instances
					0341 Section éco., sociale et environnem.	0342 Section culture, éducation et sports		
DEPENSES		0,00	0,00	0,00	0,00	0,00	0,00	
203	Frais d'études, recherche, développement	0,00	0,00	0,00	0,00	0,00	0,00	
204	Subventions d'équipement versées	0,00	0,00	0,00	0,00	0,00	0,00	
205	Licences, procédés, droits similaires	0,00	0,00	0,00	0,00	0,00	0,00	
211	Terrains	0,00	0,00	0,00	0,00	0,00	0,00	
213	Constructions	0,00	0,00	0,00	0,00	0,00	0,00	
218	Autres immobilisations corporelles	0,00	0,00	0,00	0,00	0,00	0,00	
231	Immobilisations corporelles en cours	0,00	0,00	0,00	0,00	0,00	0,00	
RECETTES		0,00	0,00	0,00	0,00	0,00	0,00	

(1) Détailler les comptes à trois chiffres.

Envoyé en préfecture le 28/11/2024

Reçu en préfecture le 28/11/2024

Publié le

S²LO

ID : 976-229850003-20241122-DL2211240259B-DE

IV – ANNEXES	
A – PRESENTATION CROISEE – SECTION D’INVESTISSEMENT – PRESENTATION DETAILLEE	IV A1.900

FONCTION 0 – Services généraux (suite 2)

Article / compte nature (1)	Libellé	04 Coop.décent.,act° interrég.,eur.,intern.					TOTAL DU CHAPITRE
		041	042	043	044	048	
		Action relevant de la subvention globale	Actions interrégionales	Actions européennes	Aide publique au développement	Autres actions	
DEPENSES		0,00	0,00	0,00	0,00	0,00	25 649 467,24
203	Frais d'études, recherche, développement	0,00	0,00	0,00	0,00	0,00	480 000,00
204	Subventions d'équipement versées	0,00	0,00	0,00	0,00	0,00	13 060 000,00
205	Licences, procédés, droits similaires	0,00	0,00	0,00	0,00	0,00	950 000,00
211	Terrains	0,00	0,00	0,00	0,00	0,00	1 500 000,00
213	Constructions	0,00	0,00	0,00	0,00	0,00	2 200 000,00
218	Autres immobilisations corporelles	0,00	0,00	0,00	0,00	0,00	5 750 000,00
231	Immobilisations corporelles en cours	0,00	0,00	0,00	0,00	0,00	1 709 467,24
RECETTES		0,00	0,00	0,00	0,00	0,00	0,00

(1) Détailler les comptes à trois chiffres.

Envoyé en préfecture le 28/11/2024

Reçu en préfecture le 28/11/2024

Publié le

ID : 976-229850003-20241122-DL2211240259B-DE

IV
A1.300.5

IV – ANNEXES

A – PRESENTATION CROISEE – SECTION D’INVESTISSEMENT – PRESENTATION DETAILLEE

FONCTION 0-5 – Gestion des fonds européens

Article / compte nature (1)	Libellé	051 FSE	052 FEDER	058		TOTAL DU CHAPITRE
				Autres		
				0580 FEADER	0581 FEAMP	
	DEPENSES	0,00	0,00	0,00	0,00	0,00
	RECETTES	0,00	0,00	0,00	0,00	0,00

(1) Détailler les comptes à trois chiffres.

Envoyé en préfecture le 28/11/2024

Reçu en préfecture le 28/11/2024

Publié le

ID : 976-229850003-20241122-DL2211240259B-DE

IV
AT:301

IV – ANNEXES

A – PRESENTATION CROISEE – SECTION D’INVESTISSEMENT – PRESENTATION DETAILLEE

FONCTION 1 – Sécurité

Article / compte nature (1)	Libellé	10 Services communs	11 Police, sécurité, justice	12 Incendie et secours	13 Hygiène et salubrité publique	18 Autres interv. protect. personnes, biens	TOTAL DU CHAPITRE
DEPENSES		0,00	0,00	6 000 000,00	0,00	0,00	6 000 000,00
204	Subventions d'équipement versées	0,00	0,00	6 000 000,00	0,00	0,00	6 000 000,00
RECETTES		0,00	0,00	0,00	0,00	0,00	0,00

(1) Détailler les comptes à trois chiffres.

Envoyé en préfecture le 28/11/2024

Reçu en préfecture le 28/11/2024

Publié le

ID : 976-229850003-20241122-DL2211240259B-DE

IV
AT:302

IV – ANNEXES

A – PRESENTATION CROISEE – SECTION D’INVESTISSEMENT – PRESENTATION DETAILLEE

FONCTION 2 – Enseignement, formation professionnelle et apprentissage

Article / compte nature (1)		Libellé	20 Services communs	21 Enseignement du premier degré			22 Enseignement du second degré			23 Enseignement supérieur	24 Cités scolaires
			201 Services communs	211 Ecoles maternelles	212 Ecoles primaires	213 Classes regroupées	221 Collèges	222 Lycées publics	223 Lycées privés		
DEPENSES			0,00	0,00	0,00	0,00	0,00	0,00	0,00	0,00	0,00
203	Frais d'études, recherche, développement		0,00	0,00	0,00	0,00	0,00	0,00	0,00	0,00	0,00
204	Subventions d'équipement versées		0,00	0,00	0,00	0,00	0,00	0,00	0,00	0,00	0,00
RECETTES			0,00	0,00	0,00	0,00	0,00	0,00	0,00	0,00	0,00

(1) Détailler les comptes à trois chiffres.

IV – ANNEXES

A – PRESENTATION CROISEE – SECTION D'INVESTISSEMENT – PRESENTATION DETAILLEE

IV

A1.902

FONCTION 2 – Enseignement, formation professionnelle et apprentissage (suite 1)

Article / compte nature (1)	Libellé	25												
		Formation professionnelle												
		251 Insertion sociale et professionnelle	252 Formation professionnalisante personnes	253 Formation certifiante des personnes	254 Formation des actifs occupés	255 Rémunération des stagiaires	256 CNFPT - Formation des actifs occupés					257 CNFPT et CDG - missions spécifiques		258 Autres
							2561 Missions statutaires et réglementaires	2562 Développement des compétences	2563 Évolution et transition professionnelle	2564 Organisation des activités pédagogiques	2565 Autres	2571 Concours	2572 Missions administratives	
DEPENSES		0,00	900 000,00	0,00	0,00	0,00	0,00	0,00	0,00	0,00	0,00	0,00	0,00	
203	Frais d'études, recherche, développement	0,00	450 000,00	0,00	0,00	0,00	0,00	0,00	0,00	0,00	0,00	0,00	0,00	
204	Subventions d'équipement versées	0,00	450 000,00	0,00	0,00	0,00	0,00	0,00	0,00	0,00	0,00	0,00	0,00	
RECETTES		0,00	0,00	0,00	0,00	0,00	0,00	0,00	0,00	0,00	0,00	0,00	0,00	

(1) Détailler les comptes à trois chiffres.

IV – ANNEXES								
A – PRESENTATION CROISEE – SECTION D'INVESTISSEMENT – PRESENTATION DETAILLEE								
								IV A1.902

FONCTION 2 – Enseignement, formation professionnelle et apprentissage (suite 2)

Article / compte nature (1)	Libellé	26 Apprentissage	27 Formation sanitaire et sociale	28 Autres services périscolaires et annexes					29 Sécurité	TOTAL DU CHAPITRE
				281 Hébergement et restauration scolaires	282 Sport scolaire	283 Médecine scolaire	284 Classes de découverte	288 Autre service annexe de l'enseignement		
DEPENSES		0,00	0,00	0,00	0,00	0,00	0,00	0,00	0,00	900 000,00
203	Frais d'études, recherche, développement	0,00	0,00	0,00	0,00	0,00	0,00	0,00	0,00	450 000,00
204	Subventions d'équipement versées	0,00	0,00	0,00	0,00	0,00	0,00	0,00	0,00	450 000,00
RECETTES		0,00	0,00	0,00	0,00	0,00	0,00	0,00	0,00	0,00

(1) Détailler les comptes à trois chiffres.

Envoyé en préfecture le 28/11/2024

Reçu en préfecture le 28/11/2024

Publié le

ID : 976-229850003-20241122-DL2211240259B-DE

IV
AT:305

IV – ANNEXES

A – PRESENTATION CROISEE – SECTION D’INVESTISSEMENT – PRESENTATION DETAILLEE

FONCTION 3 – Culture, vie sociale, jeunesse, sports et loisirs

Article / compte nature (1)		Libellé	30 Services communs	31 Culture							
				311 Activités artist.,actions et manif.cult.	312 Patrimoine	313 Bibliothèques, médiathèques	314 Musées	315 Services d'archives	316 Théâtres et spectacles vivants	317 Cinémas et autres salles de spectacles	318 Archéologie préventive
DEPENSES			0,00	110 000,00	0,00	50 000,00	250 000,00	1 000 000,00	0,00	0,00	0,00
203	Frais d'études, recherche, développement		0,00	10 000,00	0,00	0,00	100 000,00	500 000,00	0,00	0,00	0,00
204	Subventions d'équipement versées		0,00	0,00	0,00	0,00	0,00	0,00	0,00	0,00	0,00
213	Constructions		0,00	0,00	0,00	0,00	0,00	0,00	0,00	0,00	0,00
216	Biens historiques et culturels		0,00	0,00	0,00	0,00	150 000,00	0,00	0,00	0,00	0,00
231	Immobilisations corporelles en cours		0,00	100 000,00	0,00	50 000,00	0,00	500 000,00	0,00	0,00	0,00
237	Avances commandes immo incorporelles		0,00	0,00	0,00	0,00	0,00	0,00	0,00	0,00	0,00
238	Avances commandes immo corporelles		0,00	0,00	0,00	0,00	0,00	0,00	0,00	0,00	0,00
RECETTES			0,00	0,00	0,00	0,00	0,00	0,00	0,00	0,00	0,00

(1) Détailler les comptes à trois chiffres.

Envoyé en préfecture le 28/11/2024

Reçu en préfecture le 28/11/2024

Publié le



ID : 976-229850003-20241122-DL2211240259B-DE

IV – ANNEXES	
A – PRESENTATION CROISEE – SECTION D’INVESTISSEMENT – PRESENTATION DETAILLEE	IV A1.903

FONCTION 3 – Culture, vie sociale, jeunesse, sports et loisirs (suite 1)

Article / compte nature (1)	Libellé	32 Sports (autres que scolaires)					
		321	322	323	324	325	326
		Salles de sport, gymnases	Stades	Piscines	Centres de formation sportifs	Autres équipements sportifs ou loisirs	Manifestations sportives
DEPENSES		14 210 000,00	0,00	0,00	0,00	0,00	0,00
203	Frais d'études, recherche, développement	3 260 000,00	0,00	0,00	0,00	0,00	0,00
204	Subventions d'équipement versées	200 000,00	0,00	0,00	0,00	0,00	0,00
213	Constructions	400 000,00	0,00	0,00	0,00	0,00	0,00
216	Biens historiques et culturels	0,00	0,00	0,00	0,00	0,00	0,00
231	Immobilisations corporelles en cours	8 950 000,00	0,00	0,00	0,00	0,00	0,00
237	Avances commandes immo incorporelles	300 000,00	0,00	0,00	0,00	0,00	0,00
238	Avances commandes immo corporelles	1 100 000,00	0,00	0,00	0,00	0,00	0,00
RECETTES		0,00	0,00	0,00	0,00	0,00	0,00

(1) Détailler les comptes à trois chiffres.

IV – ANNEXES							
A – PRESENTATION CROISEE – SECTION D'INVESTISSEMENT – PRESENTATION DETAILLEE							IV A1.903

FONCTION 3 – Culture, vie sociale, jeunesse, sports et loisirs (suite 2)

Article / compte nature (1)	Libellé	33 Jeunesse (action socio-éduc.) et loisirs			34 Vie sociale et citoyenne		39 Sécurité	TOTAL DU CHAPITRE
		331 Centres de loisirs	332 Colonies de vacances	338 Autres activités pour les jeunes	341 Egalité entre les femmes et les hommes	348 Autres		
DEPENSES		0,00	0,00	450 000,00	0,00	0,00	0,00	16 070 000,00
203	Frais d'études, recherche, développement	0,00	0,00	150 000,00	0,00	0,00	0,00	4 020 000,00
204	Subventions d'équipement versées	0,00	0,00	300 000,00	0,00	0,00	0,00	500 000,00
213	Constructions	0,00	0,00	0,00	0,00	0,00	0,00	400 000,00
216	Biens historiques et culturels	0,00	0,00	0,00	0,00	0,00	0,00	150 000,00
231	Immobilisations corporelles en cours	0,00	0,00	0,00	0,00	0,00	0,00	9 600 000,00
237	Avances commandes immo incorporelles	0,00	0,00	0,00	0,00	0,00	0,00	300 000,00
238	Avances commandes immo corporelles	0,00	0,00	0,00	0,00	0,00	0,00	1 100 000,00
RECETTES		0,00	0,00	0,00	0,00	0,00	0,00	0,00

(1) Détailler les comptes à trois chiffres.



IV – ANNEXES

A – PRESENTATION CROISEE – SECTION D’INVESTISSEMENT – PRESENTATION DETAILLEE

FONCTION 4 – Santé et action sociale (hors RSA)

Article / compte nature (1)	Libellé	41 Santé					
		410 Services communs	411 PMI et planification familiale	412 Prévention et éducation pour la santé	413 Sécurité alimentaire	414 Dispensaires et autres éts sanitaires	418 Autres actions
DEPENSES		0,00	0,00	0,00	0,00	0,00	0,00
203	Frais d'études, recherche, développement	0,00	0,00	0,00	0,00	0,00	0,00
204	Subventions d'équipement versées	0,00	0,00	0,00	0,00	0,00	0,00
231	Immobilisations corporelles en cours	0,00	0,00	0,00	0,00	0,00	0,00
RECETTES		0,00	0,00	0,00	0,00	0,00	0,00

(1) Détailler les comptes à trois chiffres.

IV – ANNEXES	
A – PRESENTATION CROISEE – SECTION D’INVESTISSEMENT – PRESENTATION DETAILLEE	IV A1.904

FONCTION 4 – Santé et action sociale (hors RSA) (suite 1)

Article / compte nature (1)	Libellé	42							
		Action sociale							
		420 Services communs	421 Famille et enfance				422 Petite enfance		
			4211 Actions en faveur de la maternité	4212 Aides à la famille	4213 Aides sociales à l'enfance	4214 Adolescence	4221 Crèches et garderies	4222 Multi accueil	4228 Autres actions pour la petite enfance
DEPENSES		4 927 000,00	0,00	0,00	0,00	0,00	0,00	0,00	0,00
203	Frais d'études, recherche, développement	1 077 000,00	0,00	0,00	0,00	0,00	0,00	0,00	0,00
204	Subventions d'équipement versées	2 650 000,00	0,00	0,00	0,00	0,00	0,00	0,00	0,00
231	Immobilisations corporelles en cours	1 200 000,00	0,00	0,00	0,00	0,00	0,00	0,00	0,00
RECETTES		0,00	0,00	0,00	0,00	0,00	0,00	0,00	0,00

(1) Détailler les comptes à trois chiffres.

IV

A1.904

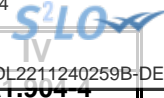

IV – ANNEXES

A – PRESENTATION CROISEE – SECTION D’INVESTISSEMENT – PRESENTATION DETAILLEE

FONCTION 4-4 – RSA

Article / compte nature (1)	Libellé	441 Insertion sociale	442 Santé	443 Logement	444 Insertion professionnelle	445 Evaluation des dépenses engagées	446 Dépenses de structure	447 RSA allocations	448 Autres dépenses au titre du RSA	TOTAL DU CHAPITRE
DEPENSES		0,00	0,00	0,00	0,00	0,00	0,00	0,00	0,00	0,00
RECETTES		0,00	0,00	0,00	0,00	0,00	0,00	0,00	0,00	0,00

(1) Détailler les comptes à trois chiffres.

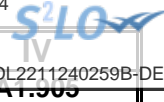

IV – ANNEXES

A – PRESENTATION CROISEE – SECTION D’INVESTISSEMENT – PRESENTATION DETAILLEE

FONCTION 5 – Aménagement des territoires et habitat

Article / compte nature (1)	Libellé	50	51						
		Services communs	Aménagement et services urbains						
		50 Services communs	510 Services communs	511 Espaces verts urbains	512 Eclairage public	513 Art public	514 Electrification	515 Opérations d'aménagement	518 Autres actions d'aménagement urbain
DEPENSES		0,00	20 300 000,00	0,00	0,00	0,00	0,00	0,00	0,00
204	Subventions d'équipement versées	0,00	20 300 000,00	0,00	0,00	0,00	0,00	0,00	0,00
RECETTES		0,00	0,00	0,00	0,00	0,00	0,00	0,00	0,00

(1) Détailler les comptes à trois chiffres.

Envoyé en préfecture le 28/11/2024

Reçu en préfecture le 28/11/2024

Publié le



ID : 976-229850003-20241122-DL2211240259B-DE

IV – ANNEXES	
A – PRESENTATION CROISEE – SECTION D’INVESTISSEMENT – PRESENTATION DETAILLEE	IV A1.905

FONCTION 5 – Aménagement des territoires et habitat (suite 1)

Article / compte nature (1)	Libellé	52 Politique de la ville	53 Agglomérations et villes moyennes	54 Espace rural et autres espaces de dév.	55 Habitat (Logement)				
					551 Parc privé de la collectivité	552 Aide au secteur locatif	553 Aide à l'accession à la propriété	554 Aire d'accueil des gens du voyage	555 Logement social
	DEPENSES	0,00	0,00	0,00	0,00	0,00	0,00	0,00	0,00
204	Subventions d'équipement versées	0,00	0,00	0,00	0,00	0,00	0,00	0,00	0,00
	RECETTES	0,00	0,00	0,00	0,00	0,00	0,00	0,00	0,00

(1) Détailler les comptes à trois chiffres.

Envoyé en préfecture le 28/11/2024

Reçu en préfecture le 28/11/2024

Publié le



ID : 976-229850003-20241122-DL2211240259B-DE

IV – ANNEXES							IV
A – PRESENTATION CROISEE – SECTION D’INVESTISSEMENT – PRESENTATION DETAILLEE							A1.905

FONCTION 5 – Aménagement des territoires et habitat (suite 2)

Article / compte nature (1)	Libellé	56 Actions en faveur du littoral	57 Techno. de l'information et de la comm.	58 Autres actions		59 Sécurité	TOTAL DU CHAPITRE
				581 Réserves Foncières	588 Autres actions d'aménagement		
DEPENSES		0,00	0,00	0,00	0,00	0,00	20 300 000,00
204	Subventions d'équipement versées	0,00	0,00	0,00	0,00	0,00	20 300 000,00
RECETTES		0,00	0,00	0,00	0,00	0,00	0,00

(1) Détailler les comptes à trois chiffres.

Envoyé en préfecture le 28/11/2024

Reçu en préfecture le 28/11/2024

Publié le

ID : 976-229850003-20241122-DL2211240259B-DE

IV
AT.506

IV – ANNEXES

A – PRESENTATION CROISEE – SECTION D’INVESTISSEMENT – PRESENTATION DETAILLEE

FONCTION 6 – Action économique

Article / compte nature (1)	Libellé	60 Services communs	61 Interventions économiques transversales	62 Structure d'animation et de dév. éco.	63			
					Actions sectorielles			
					631		632 Industrie, commerce et artisanat	633 Développement touristique
					Agriculture, pêche et agro-alimentaire			
					6311 Laboratoire	6312 Autres		
DEPENSES		3 000 000,00	0,00	3 800 000,00	0,00	1 400 000,00	0,00	0,00
204	Subventions d'équipement versées	0,00	0,00	3 800 000,00	0,00	1 000 000,00	0,00	0,00
213	Constructions	0,00	0,00	0,00	0,00	400 000,00	0,00	0,00
274	Prêts	3 000 000,00	0,00	0,00	0,00	0,00	0,00	0,00
RECETTES		0,00	0,00	0,00	0,00	886 785,97	0,00	0,00
131	Subv inv rattachées aux actifs amort	0,00	0,00	0,00	0,00	886 785,97	0,00	0,00

(1) Détailler les comptes à trois chiffres.

IV – ANNEXES	
A – PRESENTATION CROISEE – SECTION D’INVESTISSEMENT – PRESENTATION DETAILLEE	IV A1.906

FONCTION 6 – Action économique (suite)

Article / compte nature (1)	Libellé	64 Rayonnement, attractivité du territoire	65 Insertion éco. et éco.sociale, solidaire	66 Maintien et dév. des services publics	67 Recherche et innovation	68 Autres actions	TOTAL DU CHAPITRE
DEPENSES		0,00	0,00	0,00	0,00	0,00	8 200 000,00
204	Subventions d'équipement versées	0,00	0,00	0,00	0,00	0,00	4 800 000,00
213	Constructions	0,00	0,00	0,00	0,00	0,00	400 000,00
274	Prêts	0,00	0,00	0,00	0,00	0,00	3 000 000,00
RECETTES		0,00	0,00	0,00	0,00	0,00	886 785,97
131	Subv inv rattachées aux actifs amort	0,00	0,00	0,00	0,00	0,00	886 785,97

(1) Détailler les comptes à trois chiffres.

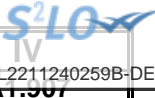

IV – ANNEXES

A – PRESENTATION CROISEE – SECTION D’INVESTISSEMENT – PRESENTATION DETAILLEE

FONCTION 7 – Environnement

Article / compte nature (1)	Libellé	70 Services communs	71 Actions transversales	72					
				Actions déchets et propreté urbaine					
				720 Services communs collecte et propreté	721			722	
					Collecte et traitement des déchets			Propreté urbaine	
					7211 Actions prévention et sensibilisation	7212 Collecte des déchets	7213 Tri, valorisation, traitement déchets	7221 Actions prévention et sensibilisation	7222 Action propreté urbaine et nettoiemment
DEPENSES		1 300 000,00	2 900 000,00	0,00	0,00	0,00	0,00	0,00	0,00
203	Frais d'études, recherche, développement	150 000,00	0,00	0,00	0,00	0,00	0,00	0,00	0,00
204	Subventions d'équipement versées	300 000,00	0,00	0,00	0,00	0,00	0,00	0,00	0,00
212	Agencements et aménagements de terrains	0,00	100 000,00	0,00	0,00	0,00	0,00	0,00	0,00
215	Installat°, matériel, outillage techniq.	0,00	100 000,00	0,00	0,00	0,00	0,00	0,00	0,00
231	Immobilisations corporelles en cours	850 000,00	2 700 000,00	0,00	0,00	0,00	0,00	0,00	0,00
RECETTES		0,00	375 248,65	0,00	0,00	0,00	0,00	0,00	0,00
131	Subv inv rattachées aux actifs amort	0,00	375 248,65	0,00	0,00	0,00	0,00	0,00	0,00

(1) Détailler les comptes à trois chiffres.

IV – ANNEXES	
A – PRESENTATION CROISEE – SECTION D’INVESTISSEMENT – PRESENTATION DETAILLEE	IV A1.907

FONCTION 7 – Environnement (suite 1)

Article / compte nature (1)	Libellé	73					74 Politique de l'air
		Actions en matière de gestion des eaux					
		731 Politique de l'eau	732 Eau potable	733 Assainissement	734 Eaux pluviales	735 Lutte contre les inondations	
DEPENSES		100 000,00	0,00	0,00	0,00	0,00	0,00
203	Frais d'études, recherche, développement	0,00	0,00	0,00	0,00	0,00	0,00
204	Subventions d'équipement versées	0,00	0,00	0,00	0,00	0,00	0,00
212	Agencements et aménagements de terrains	0,00	0,00	0,00	0,00	0,00	0,00
215	Installat°, matériel, outillage techniq.	0,00	0,00	0,00	0,00	0,00	0,00
231	Immobilisations corporelles en cours	100 000,00	0,00	0,00	0,00	0,00	0,00
RECETTES		0,00	0,00	0,00	0,00	0,00	0,00
131	Subv inv rattachées aux actifs amort	0,00	0,00	0,00	0,00	0,00	0,00

(1) Détailler les comptes à trois chiffres.

Envoyé en préfecture le 28/11/2024

Reçu en préfecture le 28/11/2024

Publié le



ID : 976-229850003-20241122-DL2211240259B-DE

IV – ANNEXES									
A – PRESENTATION CROISEE – SECTION D'INVESTISSEMENT – PRESENTATION DETAILLEE									IV
									A1.907

FONCTION 7 – Environnement (suite 2)

Article / compte nature (1)	Libellé	75 Politique de l'énergie					76 Préserv. patrim. naturel,risques techno.	77 Environnement infrastructures transports	78 Autres actions	TOTAL DU CHAPITRE
		751 Réseaux de chaleur et de froid	752 Energie photovoltaïque	753 Energie éolienne	754 Energie hydraulique	758 Autres actions				
DEPENSES		0,00	0,00	0,00	0,00	0,00	0,00	0,00	0,00	4 300 000,00
203	Frais d'études, recherche, développement	0,00	0,00	0,00	0,00	0,00	0,00	0,00	0,00	150 000,00
204	Subventions d'équipement versées	0,00	0,00	0,00	0,00	0,00	0,00	0,00	0,00	300 000,00
212	Agencements et aménagements de terrains	0,00	0,00	0,00	0,00	0,00	0,00	0,00	0,00	100 000,00
215	Installat°, matériel, outillage techniq.	0,00	0,00	0,00	0,00	0,00	0,00	0,00	0,00	100 000,00
231	Immobilisations corporelles en cours	0,00	0,00	0,00	0,00	0,00	0,00	0,00	0,00	3 650 000,00
RECETTES		0,00	0,00	0,00	0,00	0,00	0,00	0,00	0,00	375 248,65
131	Subv inv rattachées aux actifs amort	0,00	0,00	0,00	0,00	0,00	0,00	0,00	0,00	375 248,65

(1) Détailler les comptes à trois chiffres.

Envoyé en préfecture le 28/11/2024

Reçu en préfecture le 28/11/2024

Publié le

ID : 976-229850003-20241122-DL2211240259B-DE

IV
AT.506

IV – ANNEXES

A – PRESENTATION CROISEE – SECTION D’INVESTISSEMENT – PRESENTATION DETAILLEE

FONCTION 8 – Transports

Article / compte nature (1)	Libellé	80 Services communs	81 Transports scolaires	82 Transports publics de voyageurs						
				820 Services communs	821 Transport sur route	822 Transport ferroviaire	823 Transport fluvial	824 Transport maritime	825 Transport aérien	828 Autres transports
DEPENSES		0,00	0,00	0,00	19 880 000,00	0,00	0,00	0,00	0,00	193 000,00
203	Frais d'études, recherche, développement	0,00	0,00	0,00	200 000,00	0,00	0,00	0,00	0,00	193 000,00
215	Installat°, matériel, outillage techniq.	0,00	0,00	0,00	0,00	0,00	0,00	0,00	0,00	0,00
218	Autres immobilisations corporelles	0,00	0,00	0,00	3 050 000,00	0,00	0,00	0,00	0,00	0,00
231	Immobilisations corporelles en cours	0,00	0,00	0,00	16 630 000,00	0,00	0,00	0,00	0,00	0,00
RECETTES		0,00	0,00	0,00	7 196 546,29	0,00	0,00	0,00	0,00	0,00
131	Subv inv rattachées aux actifs amort	0,00	0,00	0,00	7 196 546,29	0,00	0,00	0,00	0,00	0,00

(1) Détailler les comptes à trois chiffres.

Envoyé en préfecture le 28/11/2024

Reçu en préfecture le 28/11/2024

Publié le

S²LO

ID : 976-229850003-20241122-DL2211240259B-DE

IV – ANNEXES	
A – PRESENTATION CROISEE – SECTION D'INVESTISSEMENT – PRESENTATION DETAILLEE	IV A1.908

FONCTION 8 – Transports (suite 1)

Article / compte nature (1)	Libellé	83						
		Transports de marchandises						
		830	831	832	833	834	835	838
		Services communs	Fret routier	Fret ferroviaire	Fret fluvial	Fret maritime	Fret aérien	Autres transports
DEPENSES		0,00	0,00	0,00	0,00	0,00	0,00	0,00
203	Frais d'études, recherche, développement	0,00	0,00	0,00	0,00	0,00	0,00	0,00
215	Installat°, matériel, outillage techniq.	0,00	0,00	0,00	0,00	0,00	0,00	0,00
218	Autres immobilisations corporelles	0,00	0,00	0,00	0,00	0,00	0,00	0,00
231	Immobilisations corporelles en cours	0,00	0,00	0,00	0,00	0,00	0,00	0,00
RECETTES		0,00	0,00	0,00	0,00	0,00	0,00	0,00
131	Subv inv rattachées aux actifs amort	0,00	0,00	0,00	0,00	0,00	0,00	0,00

(1) Détailler les comptes à trois chiffres.

IV – ANNEXES		IV
A – PRESENTATION CROISEE – SECTION D'INVESTISSEMENT – PRESENTATION DETAILLEE		A1.908

FONCTION 8 – Transports (suite 2)

Article / compte nature (1)	Libellé	84 Voirie							
		841 Voirie nationale	842 Voirie régionale	843 Voirie départementale	844 Voirie métropolitaine	845 Voirie communale	846 Viabilité hivernale et aléas climatiques	847 Equipements de voirie	849 Sécurité routière
DEPENSES		0,00	6 720 000,00	15 940 000,00	0,00	0,00	0,00	0,00	0,00
203	Frais d'études, recherche, développement	0,00	200 000,00	1 000 000,00	0,00	0,00	0,00	0,00	0,00
215	Installat°, matériel, outillage techniq.	0,00	0,00	500 000,00	0,00	0,00	0,00	0,00	0,00
218	Autres immobilisations corporelles	0,00	0,00	0,00	0,00	0,00	0,00	0,00	0,00
231	Immobilisations corporelles en cours	0,00	6 520 000,00	14 440 000,00	0,00	0,00	0,00	0,00	0,00
RECETTES		0,00	302 581,85	0,00	0,00	0,00	0,00	0,00	0,00
131	Subv inv rattachées aux actifs amort	0,00	302 581,85	0,00	0,00	0,00	0,00	0,00	0,00

(1) Détailler les comptes à trois chiffres.

IV – ANNEXES									
A – PRESENTATION CROISEE – SECTION D’INVESTISSEMENT – PRESENTATION DETAILLEE									IV A1.908

FONCTION 8 – Transports (suite 3)

Article / compte nature (1)	Libellé	85 Infrastructures					86 Liaisons multimodales	87 Circulations douces	89 Sécurité	TOTAL DU CHAPITRE
		851 Gares, autres infrastructures routières	852 Gares et autres infrastructures ferrov.	853 Haltes, autres infrastructures fluviales	854 Ports, autres infrastructures portuaires	855 Aéroports et autres infrastructures				
DEPENSES		15 000 000,00	0,00	0,00	16 413 705,10	0,00	0,00	0,00	0,00	74 146 705,10
203	Frais d'études, recherche, développement	0,00	0,00	0,00	1 280 000,00	0,00	0,00	0,00	0,00	2 873 000,00
215	Installat°, matériel, outillage techniq.	0,00	0,00	0,00	0,00	0,00	0,00	0,00	0,00	500 000,00
218	Autres immobilisations corporelles	0,00	0,00	0,00	200 000,00	0,00	0,00	0,00	0,00	3 250 000,00
231	Immobilisations corporelles en cours	15 000 000,00	0,00	0,00	14 933 705,10	0,00	0,00	0,00	0,00	67 523 705,10
RECETTES		0,00	0,00	0,00	9 612 305,18	0,00	0,00	0,00	0,00	17 111 433,32
131	Subv inv rattachées aux actifs amort	0,00	0,00	0,00	9 612 305,18	0,00	0,00	0,00	0,00	17 111 433,32

(1) Détailler les comptes à trois chiffres.

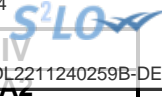

IV – ANNEXES

A – PRESENTATION CROISEE – SECTION DE FONCTIONNEMENT – VUE D’ENSEMBLE

Chapitre nature	Libellé	01 Opérations non ventilables	0 Services généraux (hors 01 et Gestion des fonds européens)	0-5 Gestion des fonds européens	1 Sécurité	2 Enseign., formation prof.,apprentissage	3 Cult., vie soc., jeun., sports, loisirs	4 Santé et action sociale (hors APA et RSA / Régularisation de RMI)	4-3 APA
DEPENSES		22 818 400,00	111 541 850,00	0,00	14 500 000,00	47 022 300,00	18 748 900,00	23 871 500,00	29 400 000,00
011	Charges à caractère général	9 657 400,00	16 930 500,00	0,00	0,00	7 748 200,00	672 900,00	717 500,00	0,00
012	Charges de personnel et frais assimilés	0,00	70 386 350,00	0,00	0,00	5 463 100,00	13 176 000,00	13 345 000,00	0,00
014	Atténuations de produits	0,00	0,00	0,00	0,00	0,00	0,00	0,00	0,00
65	Autres charges de gestion courante	71 000,00	18 705 000,00	0,00	14 500 000,00	33 801 000,00	4 900 000,00	9 809 000,00	29 400 000,00
6586	Frais fonctionnement des groupes d'élus	0,00	220 000,00	0,00	0,00	0,00	0,00	0,00	0,00
66	Charges financières	4 500 000,00	0,00	0,00	0,00	0,00	0,00	0,00	0,00
67	Charges spécifiques	8 590 000,00	0,00	0,00	0,00	10 000,00	0,00	0,00	0,00
68	Dotations aux provisions, dépréciations	0,00	5 300 000,00	0,00	0,00	0,00	0,00	0,00	0,00
RECETTES		375 040 034,00	112 200 000,00	0,00	0,00	50 000,00	0,00	2 000 000,00	10 200 000,00
013	Atténuations de charges	0,00	6 500 000,00	0,00	0,00	0,00	0,00	0,00	0,00
70	Prod. services, domaine, ventes diverses	0,00	5 700 000,00	0,00	0,00	0,00	0,00	0,00	0,00
73	Impôts et taxes	175 579 907,00	0,00	0,00	0,00	0,00	0,00	0,00	0,00
731	Fiscalité locale	21 200 000,00	0,00	0,00	0,00	0,00	0,00	0,00	0,00
74	Dotations et participations	163 210 127,00	100 000 000,00	0,00	0,00	0,00	0,00	2 000 000,00	10 200 000,00
75	Autres produits de gestion courante	50 000,00	0,00	0,00	0,00	50 000,00	0,00	0,00	0,00
76	Produits financiers	0,00	0,00	0,00	0,00	0,00	0,00	0,00	0,00
77	Produits spécifiques	0,00	0,00	0,00	0,00	0,00	0,00	0,00	0,00
78	Reprises amort., dépréciations, prov.	15 000 000,00	0,00	0,00	0,00	0,00	0,00	0,00	0,00

IV – ANNEXES

A – PRESENTATION CROISEE – SECTION DE FONCTIONNEMENT – VUE D’ENSEMBLE (suite)

IV

A2

Chapitre nature	Libellé	4-4 RSA / Régularisation de RMI	5 Aménagement des territoires et habitat	6 Action économique	7 Environnement	8 Transports	9 Fonction en réserve	TOTAL
DEPENSES		56 320 356,00	4 172 000,00	20 482 050,00	11 817 500,00	69 585 500,00		430 280 356,00
011	Charges à caractère général	50 000,00	0,00	740 000,00	2 746 500,00	48 537 000,00		87 800 000,00
012	Charges de personnel et frais assimilés	0,00	4 172 000,00	7 802 050,00	7 707 000,00	5 948 500,00		128 000 000,00
014	Atténuations de produits	0,00	0,00	1 200 000,00	0,00	0,00		1 200 000,00
65	Autres charges de gestion courante	56 270 356,00	0,00	10 740 000,00	1 364 000,00	15 100 000,00		194 660 356,00
6586	Frais fonctionnement des groupes d'élus	0,00	0,00	0,00	0,00	0,00		220 000,00
66	Charges financières	0,00	0,00	0,00	0,00	0,00		4 500 000,00
67	Charges spécifiques	0,00	0,00	0,00	0,00	0,00		8 600 000,00
68	Dotations aux provisions, dépréciations	0,00	0,00	0,00	0,00	0,00		5 300 000,00
RECETTES		0,00	50 000,00	370 000,00	6 420 087,00	10 510 000,00		516 840 121,00
013	Atténuations de charges	0,00	0,00	0,00	0,00	0,00		6 500 000,00
70	Prod. services, domaine, ventes diverses	0,00	50 000,00	370 000,00	120 000,00	10 510 000,00		16 750 000,00
73	Impôts et taxes	0,00	0,00	0,00	0,00	0,00		175 579 907,00
731	Fiscalité locale	0,00	0,00	0,00	1 800 000,00	0,00		23 000 000,00
74	Dotations et participations	0,00	0,00	0,00	0,00	0,00		275 410 127,00
75	Autres produits de gestion courante	0,00	0,00	0,00	0,00	0,00		100 000,00
76	Produits financiers	0,00	0,00	0,00	4 500 087,00	0,00		4 500 087,00
77	Produits spécifiques	0,00	0,00	0,00	0,00	0,00		0,00
78	Reprises amort., dépréciations, prov.	0,00	0,00	0,00	0,00	0,00		15 000 000,00



IV – ANNEXES

A – PRESENTATION CROISEE – SECTION DE FONCTIONNEMENT – PRESENTATION DETAILLEE

01 – OPERATIONS NON VENTILABLES

Article / compte nature (1)	Libellé	01 Opérations non ventilables
DEPENSES		22 818 400,00
606	Achats non stockés de matières et fourni	1 000,00
611	Contrats de prestations de services	2 000,00
617	Etudes et recherches	50 000,00
618	Divers	46 500,00
622	Rémunérations intermédiaires, honoraires	800,00
623	Pub., publications, relations publiques	80 100,00
624	Transports biens, transports collectifs	2 000,00
625	Déplacements et missions	5 000,00
635	Autres impôts, taxes (Admin Impôts)	9 470 000,00
651	Charges interv. cpt propre - Aides pers.	6 000,00
653	Indemnités	25 000,00
658	Charges diverses de gestion courante	40 000,00
661	Charges d'intérêts	4 500 000,00
673	Titres annulés (sur exercices antérieurs)	8 590 000,00
RECETTES		375 040 034,00
731	Fiscalité locale	21 200 000,00
732	Fiscalité reversée	69 097 173,00
734	Fisc. spécif. coll. Corse et Outre-mer	87 030 000,00
735	Fraction de TVA	19 452 734,00
741	D.G.F.	34 825 357,00
746	Dotation générale de décentralisation	1 950 000,00
747	Participations	3 450 000,00
748	Autres attributions et participations	122 984 770,00
752	Revenus des immeubles	50 000,00
781	Rep. amort. et prov. produits fonct. cou	15 000 000,00

(1) Détailler les comptes à trois chiffres.

IV – ANNEXES

A – PRESENTATION CROISEE – SECTION DE FONCTIONNEMENT – PRESENTATION DETAILLEE

FONCTION 0 – Services généraux

Article / compte nature (1)	Libellé	02 Administration générale							
		020 Admin. générale de la collectivité	021 Personnel non ventilé	022 Information, communication, publicité	023 Fêtes et cérémonies	024 Aide aux associations	025 Cimetières et pompes funèbres	026 Administration générale de l'Etat	028 Autres moyens généraux
DEPENSES		90 112 450,00	16 615 000,00	1 284 500,00	0,00	0,00	0,00	0,00	0,00
606	Achats non stockés de matières et fourni	2 557 000,00	10 000,00	0,00	0,00	0,00	0,00	0,00	0,00
611	Contrats de prestations de services	57 000,00	65 000,00	30 000,00	0,00	0,00	0,00	0,00	0,00
613	Locations	70 000,00	0,00	0,00	0,00	0,00	0,00	0,00	0,00
615	Entretien et réparations	3 110 500,00	0,00	0,00	0,00	0,00	0,00	0,00	0,00
616	Primes d'assurances	420 000,00	0,00	0,00	0,00	0,00	0,00	0,00	0,00
617	Etudes et recherches	63 000,00	0,00	0,00	0,00	0,00	0,00	0,00	0,00
618	Divers	1 418 000,00	0,00	33 000,00	0,00	0,00	0,00	0,00	0,00
622	Rémunérations intermédiaires, honoraires	1 737 000,00	0,00	0,00	0,00	0,00	0,00	0,00	0,00
623	Pub., publications, relations publiques	358 000,00	0,00	330 000,00	0,00	0,00	0,00	0,00	0,00
624	Transports biens, transports collectifs	13 000,00	0,00	0,00	0,00	0,00	0,00	0,00	0,00
625	Déplacements et missions	150 000,00	0,00	5 000,00	0,00	0,00	0,00	0,00	0,00
626	Frais postaux et frais télécommunication	630 000,00	0,00	0,00	0,00	0,00	0,00	0,00	0,00
628	Divers	5 320 000,00	30 000,00	0,00	0,00	0,00	0,00	0,00	0,00
633	Impôts, taxes, versements (autre orga.)	1 317 950,00	0,00	18 500,00	0,00	0,00	0,00	0,00	0,00
635	Autres impôts, taxes (Admin Impôts)	47 000,00	0,00	0,00	0,00	0,00	0,00	0,00	0,00
641	Rémunérations du personnel	49 138 500,00	0,00	703 000,00	0,00	0,00	0,00	0,00	0,00
645	Charges sécurité sociale et prévoyance	13 007 300,00	0,00	165 000,00	0,00	0,00	0,00	0,00	0,00
647	Autres charges sociales	5 226 000,00	0,00	0,00	0,00	0,00	0,00	0,00	0,00
648	Autres charges de personnel	2 200,00	0,00	0,00	0,00	0,00	0,00	0,00	0,00
651	Charges interv. cpt propre - Aides pers.	0,00	0,00	0,00	0,00	0,00	0,00	0,00	0,00
653	Indemnités	0,00	0,00	0,00	0,00	0,00	0,00	0,00	0,00
654	Pertes sur créances irrécouvrables	0,00	15 000 000,00	0,00	0,00	0,00	0,00	0,00	0,00
657	Charges intervent° cpt prop. - Subvent°	140 000,00	750 000,00	0,00	0,00	0,00	0,00	0,00	0,00
658	Charges diverses de gestion courante	30 000,00	760 000,00	0,00	0,00	0,00	0,00	0,00	0,00
681	Dot. amort. et prov. Charges de fonct.	5 300 000,00	0,00	0,00	0,00	0,00	0,00	0,00	0,00
RECETTES		0,00	112 200 000,00	0,00	0,00	0,00	0,00	0,00	0,00
641	Rémunérations du personnel	0,00	6 000 000,00	0,00	0,00	0,00	0,00	0,00	0,00
645	Charges sécurité sociale et prévoyance	0,00	500 000,00	0,00	0,00	0,00	0,00	0,00	0,00
708	Autres produits	0,00	5 700 000,00	0,00	0,00	0,00	0,00	0,00	0,00
747	Participations	0,00	100 000 000,00	0,00	0,00	0,00	0,00	0,00	0,00

(1) Détailler les comptes à trois chiffres.

IV – ANNEXES

A – PRESENTATION CROISEE – SECTION DE FONCTIONNEMENT – PRESENTATION DETAILLEE

IV
A2.930

FONCTION 0 – Services généraux (suite 1)

Article / compte nature (1)	Libellé	03 Conseils						
		031 Assemblée délibérante	032 Conseil éco.,social région./Conseil dév.	033 Conseil cult., éduc., env.	034 Conseil éco.,soc.,environ.,culture,éduc.		035 Conseil de territoire	038 Autres instances
					0341 Section éco., sociale et environnem.	0342 Section culture, éducation et sports		
DEPENSES		2 677 000,00	0,00	0,00	0,00	0,00	0,00	0,00
606	Achats non stockés de matières et fourni	0,00	0,00	0,00	0,00	0,00	0,00	0,00
611	Contrats de prestations de services	0,00	0,00	0,00	0,00	0,00	0,00	0,00
613	Locations	0,00	0,00	0,00	0,00	0,00	0,00	0,00
615	Entretien et réparations	0,00	0,00	0,00	0,00	0,00	0,00	0,00
616	Primes d'assurances	0,00	0,00	0,00	0,00	0,00	0,00	0,00
617	Etudes et recherches	0,00	0,00	0,00	0,00	0,00	0,00	0,00
618	Divers	450 000,00	0,00	0,00	0,00	0,00	0,00	0,00
622	Rémunérations intermédiaires, honoraires	0,00	0,00	0,00	0,00	0,00	0,00	0,00
623	Pub., publications, relations publiques	0,00	0,00	0,00	0,00	0,00	0,00	0,00
624	Transports biens, transports collectifs	0,00	0,00	0,00	0,00	0,00	0,00	0,00
625	Déplacements et missions	0,00	0,00	0,00	0,00	0,00	0,00	0,00
626	Frais postaux et frais télécommunication	0,00	0,00	0,00	0,00	0,00	0,00	0,00
628	Divers	0,00	0,00	0,00	0,00	0,00	0,00	0,00
633	Impôts, taxes, versements (autre orga.)	12 000,00	0,00	0,00	0,00	0,00	0,00	0,00
635	Autres impôts, taxes (Admin Impôts)	0,00	0,00	0,00	0,00	0,00	0,00	0,00
641	Rémunérations du personnel	420 000,00	0,00	0,00	0,00	0,00	0,00	0,00
645	Charges sécurité sociale et prévoyance	40 000,00	0,00	0,00	0,00	0,00	0,00	0,00
647	Autres charges sociales	0,00	0,00	0,00	0,00	0,00	0,00	0,00
648	Autres charges de personnel	0,00	0,00	0,00	0,00	0,00	0,00	0,00
651	Charges interv. cpt propre - Aides pers.	0,00	0,00	0,00	0,00	0,00	0,00	0,00
653	Indemnités	1 535 000,00	0,00	0,00	0,00	0,00	0,00	0,00
654	Pertes sur créances irrécouvrables	0,00	0,00	0,00	0,00	0,00	0,00	0,00
657	Charges intervent° cpt prop. - Subvent°	0,00	0,00	0,00	0,00	0,00	0,00	0,00
658	Charges diverses de gestion courante	220 000,00	0,00	0,00	0,00	0,00	0,00	0,00
681	Dot. amort. et prov. Charges de fonct.	0,00	0,00	0,00	0,00	0,00	0,00	0,00
RECETTES		0,00	0,00	0,00	0,00	0,00	0,00	0,00
641	Rémunérations du personnel	0,00	0,00	0,00	0,00	0,00	0,00	0,00
645	Charges sécurité sociale et prévoyance	0,00	0,00	0,00	0,00	0,00	0,00	0,00
708	Autres produits	0,00	0,00	0,00	0,00	0,00	0,00	0,00
747	Participations	0,00	0,00	0,00	0,00	0,00	0,00	0,00

(1) Détailler les comptes à trois chiffres.

Envoyé en préfecture le 28/11/2024
Reçu en préfecture le 28/11/2024
Publié le
ID : 976-229850003-20241122-DL2211240259B-DE



IV – ANNEXES

A – PRESENTATION CROISEE – SECTION DE FONCTIONNEMENT – PRESENTATION DETAILLEE

IV

A2.930

FONCTION 0 – Services généraux (suite 2)

Article / compte nature (1)	Libellé	04					TOTAL DU CHAPITRE
		Coop.décent.,act° interrég.,eur.intern.					
		041 Action relevant de la subvention globale	042 Actions interrégionales	043 Actions européennes	044 Aide publique au développement	048 Autres actions	
DEPENSES		400 000,00	0,00	335 900,00	0,00	117 000,00	111 541 850,00
606	Achats non stockés de matières et fourni	0,00	0,00	0,00	0,00	0,00	2 567 000,00
611	Contrats de prestations de services	0,00	0,00	0,00	0,00	0,00	152 000,00
613	Locations	0,00	0,00	0,00	0,00	0,00	70 000,00
615	Entretien et réparations	0,00	0,00	0,00	0,00	0,00	3 110 500,00
616	Primes d'assurances	0,00	0,00	0,00	0,00	0,00	420 000,00
617	Etudes et recherches	0,00	0,00	0,00	0,00	0,00	63 000,00
618	Divers	0,00	0,00	0,00	0,00	12 000,00	1 913 000,00
622	Rémunérations intermédiaires, honoraires	0,00	0,00	0,00	0,00	0,00	1 737 000,00
623	Pub., publications, relations publiques	0,00	0,00	0,00	0,00	5 000,00	693 000,00
624	Transports biens, transports collectifs	0,00	0,00	0,00	0,00	0,00	13 000,00
625	Déplacements et missions	0,00	0,00	0,00	0,00	10 000,00	165 000,00
626	Frais postaux et frais télécommunication	0,00	0,00	0,00	0,00	0,00	630 000,00
628	Divers	0,00	0,00	0,00	0,00	0,00	5 350 000,00
633	Impôts, taxes, versements (autre orga.)	0,00	0,00	7 000,00	0,00	0,00	1 355 450,00
635	Autres impôts, taxes (Admin Impôts)	0,00	0,00	0,00	0,00	0,00	47 000,00
641	Rémunérations du personnel	0,00	0,00	264 900,00	0,00	0,00	50 526 400,00
645	Charges sécurité sociale et prévoyance	0,00	0,00	64 000,00	0,00	0,00	13 276 300,00
647	Autres charges sociales	0,00	0,00	0,00	0,00	0,00	5 226 000,00
648	Autres charges de personnel	0,00	0,00	0,00	0,00	0,00	2 200,00
651	Charges interv. cpt propre - Aides pers.	0,00	0,00	0,00	0,00	90 000,00	90 000,00
653	Indemnités	0,00	0,00	0,00	0,00	0,00	1 535 000,00
654	Pertes sur créances irrécouvrables	0,00	0,00	0,00	0,00	0,00	15 000 000,00
657	Charges intervent° cpt prop. - Subvent°	400 000,00	0,00	0,00	0,00	0,00	1 290 000,00
658	Charges diverses de gestion courante	0,00	0,00	0,00	0,00	0,00	1 010 000,00
681	Dot. amort. et prov. Charges de fonct.	0,00	0,00	0,00	0,00	0,00	5 300 000,00
RECETTES		0,00	0,00	0,00	0,00	0,00	112 200 000,00
641	Rémunérations du personnel	0,00	0,00	0,00	0,00	0,00	6 000 000,00
645	Charges sécurité sociale et prévoyance	0,00	0,00	0,00	0,00	0,00	500 000,00
708	Autres produits	0,00	0,00	0,00	0,00	0,00	5 700 000,00
747	Participations	0,00	0,00	0,00	0,00	0,00	100 000 000,00

(1) Détailler les comptes à trois chiffres.

Envoyé en préfecture le 28/11/2024

Reçu en préfecture le 28/11/2024

Publié le

ID : 976-229850003-20241122-DL2211240259B-DE

IV
AZ-330-3

IV – ANNEXES

A – PRESENTATION CROISEE – SECTION DE FONCTIONNEMENT – PRESENTATION DETAILLEE

FONCTION 0-5 – Gestion des fonds européens

Article / compte nature (1)	Libellé	051 FSE	052 FEDER	058		TOTAL DU CHAPITRE
				Autres		
				0580 FEADER	0581 FEAMP	
	DEPENSES	0,00	0,00	0,00	0,00	0,00
	RECETTES	0,00	0,00	0,00	0,00	0,00

(1) Détailler les comptes à trois chiffres.

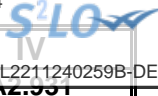

IV – ANNEXES

A – PRESENTATION CROISEE – SECTION DE FONCTIONNEMENT – PRESENTATION DETAILLEE

FONCTION 1 – Sécurité

Article / compte nature (1)	Libellé	10 Services communs	11 Police, sécurité, justice	12 Incendie et secours	13 Hygiène et salubrité publique	18 Autres interv. protect. personnes, biens	TOTAL DU CHAPITRE
DEPENSES		0,00	0,00	14 500 000,00	0,00	0,00	14 500 000,00
655	Contributions obligatoires	0,00	0,00	14 500 000,00	0,00	0,00	14 500 000,00
RECETTES		0,00	0,00	0,00	0,00	0,00	0,00

(1) Détailler les comptes à trois chiffres.

Envoyé en préfecture le 28/11/2024

Reçu en préfecture le 28/11/2024

Publié le

ID : 976-229850003-20241122-DL2211240259B-DE
AZ:55Z

IV – ANNEXES

A – PRESENTATION CROISEE – SECTION DE FONCTIONNEMENT – PRESENTATION DETAILLEE

FONCTION 2 – Enseignement, formation professionnelle et apprentissage

Article / compte nature (1)	Libellé	20 Services communs	21 Enseignement du premier degré			22 Enseignement du second degré			23 Enseignement supérieur	24 Cités scolaires
		201 Services communs	211 Ecoles maternelles	212 Ecoles primaires	213 Classes regroupées	221 Collèges	222 Lycées publics	223 Lycées privés		
DEPENSES		1 499 000,00	0,00	0,00	0,00	0,00	630 000,00	0,00	16 233 600,00	0,00
606	Achats non stockés de matières et fourni	20 000,00	0,00	0,00	0,00	0,00	0,00	0,00	0,00	0,00
611	Contrats de prestations de services	10 000,00	0,00	0,00	0,00	0,00	0,00	0,00	0,00	0,00
615	Entretien et réparations	0,00	0,00	0,00	0,00	0,00	0,00	0,00	0,00	0,00
617	Etudes et recherches	30 000,00	0,00	0,00	0,00	0,00	0,00	0,00	0,00	0,00
618	Divers	0,00	0,00	0,00	0,00	0,00	0,00	0,00	0,00	0,00
622	Rémunérations intermédiaires, honoraires	0,00	0,00	0,00	0,00	0,00	0,00	0,00	0,00	0,00
623	Pub., publications, relations publiques	20 000,00	0,00	0,00	0,00	0,00	0,00	0,00	0,00	0,00
625	Déplacements et missions	25 000,00	0,00	0,00	0,00	0,00	0,00	0,00	0,00	0,00
633	Impôts, taxes, versements (autre orga.)	35 000,00	0,00	0,00	0,00	0,00	0,00	0,00	50 000,00	0,00
641	Rémunérations du personnel	1 089 000,00	0,00	0,00	0,00	0,00	0,00	0,00	1 932 600,00	0,00
645	Charges sécurité sociale et prévoyance	270 000,00	0,00	0,00	0,00	0,00	0,00	0,00	470 000,00	0,00
651	Charges interv. cpt propre - Aides pers.	0,00	0,00	0,00	0,00	0,00	30 000,00	0,00	13 770 000,00	0,00
652	Frais de séjour, héberg., inhumation	0,00	0,00	0,00	0,00	0,00	0,00	0,00	1 000,00	0,00
657	Charges intervent° cpt prop. - Subvent°	0,00	0,00	0,00	0,00	0,00	600 000,00	0,00	0,00	0,00
673	Titres annulés (sur exercices antérieurs	0,00	0,00	0,00	0,00	0,00	0,00	0,00	10 000,00	0,00
RECETTES		0,00	0,00	0,00	0,00	0,00	0,00	0,00	50 000,00	0,00
751	Recouvrements de dépenses d'aide sociale	0,00	0,00	0,00	0,00	0,00	0,00	0,00	50 000,00	0,00

(1) Détailler les comptes à trois chiffres.

IV – ANNEXES													IV
A – PRESENTATION CROISEE – SECTION DE FONCTIONNEMENT – PRESENTATION DETAILLEE													A2.932

FONCTION 2 – Enseignement, formation professionnelle et apprentissage (suite 1)

Article / compte nature (1)	Libellé	25												
		Formation professionnelle												
		251 Insertion sociale et professionnelle	252 Formation professionnalisante personnes	253 Formation certifiante des personnes	254 Formation des actifs occupés	255 Rémunération des stagiaires	256 CNFPT - Formation des actifs occupés					257 CFNPT et CDG - missions spécifiques		258 Autres
							2561 Missions statutaires et réglementaires	2562 Développement des compétences	2563 Évolution et transition professionnelle	2564 Organisation des activités pédagogiques	2565 Autres	2571 Concours	2572 Missions administratives	
DEPENSES		372 500,00	26 164 000,00	0,00	0,00	0,00	0,00	0,00	0,00	0,00	0,00	0,00	0,00	0,00
606	Achats non stockés de matières et fourni	0,00	0,00	0,00	0,00	0,00	0,00	0,00	0,00	0,00	0,00	0,00	0,00	0,00
611	Contrats de prestations de services	0,00	7 500 000,00	0,00	0,00	0,00	0,00	0,00	0,00	0,00	0,00	0,00	0,00	0,00
615	Entretien et réparations	0,00	0,00	0,00	0,00	0,00	0,00	0,00	0,00	0,00	0,00	0,00	0,00	0,00
617	Etudes et recherches	0,00	20 000,00	0,00	0,00	0,00	0,00	0,00	0,00	0,00	0,00	0,00	0,00	0,00
618	Divers	0,00	0,00	0,00	0,00	0,00	0,00	0,00	0,00	0,00	0,00	0,00	0,00	0,00
622	Rémunérations intermédiaires, honoraires	0,00	0,00	0,00	0,00	0,00	0,00	0,00	0,00	0,00	0,00	0,00	0,00	0,00
623	Pub., publications, relations publiques	0,00	0,00	0,00	0,00	0,00	0,00	0,00	0,00	0,00	0,00	0,00	0,00	0,00
625	Déplacements et missions	0,00	0,00	0,00	0,00	0,00	0,00	0,00	0,00	0,00	0,00	0,00	0,00	0,00
633	Impôts, taxes, versements (autre orga.)	9 000,00	26 000,00	0,00	0,00	0,00	0,00	0,00	0,00	0,00	0,00	0,00	0,00	0,00
641	Rémunérations du personnel	298 500,00	988 000,00	0,00	0,00	0,00	0,00	0,00	0,00	0,00	0,00	0,00	0,00	0,00
645	Charges sécurité sociale et prévoyance	65 000,00	230 000,00	0,00	0,00	0,00	0,00	0,00	0,00	0,00	0,00	0,00	0,00	0,00
651	Charges interv. cpt propre - Aides pers.	0,00	4 900 000,00	0,00	0,00	0,00	0,00	0,00	0,00	0,00	0,00	0,00	0,00	0,00
652	Frais de séjour, héberg., inhumation	0,00	0,00	0,00	0,00	0,00	0,00	0,00	0,00	0,00	0,00	0,00	0,00	0,00
657	Charges intervent° cpt prop. - Subvent°	0,00	12 500 000,00	0,00	0,00	0,00	0,00	0,00	0,00	0,00	0,00	0,00	0,00	0,00
673	Titres annulés (sur exercices antérieurs	0,00	0,00	0,00	0,00	0,00	0,00	0,00	0,00	0,00	0,00	0,00	0,00	0,00
RECETTES		0,00	0,00	0,00	0,00	0,00	0,00	0,00	0,00	0,00	0,00	0,00	0,00	0,00

Envoyé en préfecture le 28/11/2024

Reçu en préfecture le 28/11/2024

Publié le

ID : 976-229850003-20241122-DL2211240259B-DE



Article / compte nature (1)	Libellé	25										Publié le		
		Formation professionnelle										ID : 976-229850003-20241122-DL2211240259B-		
		251 Insertion sociale et professionnelle	252 Formation professionnalisante personnes	253 Formation certifiante des personnes	254 Formation des actifs occupés	255 Rémunération des stagiaires	256 CNFPT - Formation des actifs occupés					257 CNFPT et CDG - missions spécifiques		258 Autres
							2561 Missions statutaires et réglementaires	2562 Développement des compétences	2563 Évolution et transition professionnelle	2564 Organisation des activités pédagogiques	2565 Autres	2571 Concours	2572 Missions administratives	
751	Recouvrements de dépenses d'aide sociale	0,00	0,00	0,00	0,00	0,00	0,00	0,00	0,00	0,00	0,00	0,00	0,00	0,00

(1) Détailler les comptes à trois chiffres.

IV – ANNEXES									
A – PRESENTATION CROISEE – SECTION DE FONCTIONNEMENT – PRESENTATION DETAILLEE									IV A2.932

FONCTION 2 – Enseignement, formation professionnelle et apprentissage (suite 2)

Article / compte nature (1)	Libellé	26 Apprentissage	27 Formation sanitaire et sociale	28 Autres services périscolaires et annexes					29 Sécurité	TOTAL DU CHAPITRE
				281 Hébergement et restauration scolaires	282 Sport scolaire	283 Médecine scolaire	284 Classes de découverte	288 Autre service annexe de l'enseignement		
DEPENSES		0,00	2 000 000,00	123 200,00	0,00	0,00	0,00	0,00	0,00	47 022 300,00
606	Achats non stockés de matières et fourni	0,00	0,00	0,00	0,00	0,00	0,00	0,00	0,00	20 000,00
611	Contrats de prestations de services	0,00	0,00	0,00	0,00	0,00	0,00	0,00	0,00	7 510 000,00
615	Entretien et réparations	0,00	0,00	20 000,00	0,00	0,00	0,00	0,00	0,00	20 000,00
617	Etudes et recherches	0,00	0,00	0,00	0,00	0,00	0,00	0,00	0,00	50 000,00
618	Divers	0,00	0,00	82 000,00	0,00	0,00	0,00	0,00	0,00	82 000,00
622	Rémunérations intermédiaires, honoraires	0,00	0,00	10 200,00	0,00	0,00	0,00	0,00	0,00	10 200,00
623	Pub., publications, relations publiques	0,00	0,00	6 000,00	0,00	0,00	0,00	0,00	0,00	26 000,00
625	Déplacements et missions	0,00	0,00	5 000,00	0,00	0,00	0,00	0,00	0,00	30 000,00
633	Impôts, taxes, versements (autre orga.)	0,00	0,00	0,00	0,00	0,00	0,00	0,00	0,00	120 000,00
641	Rémunérations du personnel	0,00	0,00	0,00	0,00	0,00	0,00	0,00	0,00	4 308 100,00
645	Charges sécurité sociale et prévoyance	0,00	0,00	0,00	0,00	0,00	0,00	0,00	0,00	1 035 000,00
651	Charges interv. cpt propre - Aides pers.	0,00	0,00	0,00	0,00	0,00	0,00	0,00	0,00	18 700 000,00
652	Frais de séjour, héberg., inhumation	0,00	0,00	0,00	0,00	0,00	0,00	0,00	0,00	1 000,00
657	Charges intervent° cpt prop. - Subvent°	0,00	2 000 000,00	0,00	0,00	0,00	0,00	0,00	0,00	15 100 000,00
673	Titres annulés (sur exercices antérieurs	0,00	0,00	0,00	0,00	0,00	0,00	0,00	0,00	10 000,00
RECETTES		0,00	0,00	0,00	0,00	0,00	0,00	0,00	0,00	50 000,00
751	Recouvrements de dépenses d'aide sociale	0,00	0,00	0,00	0,00	0,00	0,00	0,00	0,00	50 000,00

(1) Détailler les comptes à trois chiffres.

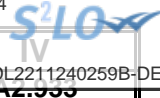

IV – ANNEXES

A – PRESENTATION CROISEE – SECTION DE FONCTIONNEMENT – PRESENTATION DETAILLEE

FONCTION 3 – Culture, vie sociale, jeunesse, sports et loisirs

Article / compte nature (1)	Libellé	30 Services communs	31 Culture							
			311 Activités artist.,actions et manif.cult.	312 Patrimoine	313 Bibliothèques, médiathèques	314 Musées	315 Services d'archives	316 Théâtres et spectacles vivants	317 Cinémas et autres salles de spectacles	318 Archéologie préventive
DEPENSES		10 089 500,00	2 265 000,00	0,00	529 000,00	1 033 543,80	979 500,00	0,00	0,00	0,00
606	Achats non stockés de matières et fourni	0,00	0,00	0,00	65 000,00	11 000,00	23 000,00	0,00	0,00	0,00
611	Contrats de prestations de services	0,00	0,00	0,00	60 000,00	36 000,00	10 000,00	0,00	0,00	0,00
615	Entretien et réparations	0,00	0,00	0,00	0,00	5 000,00	6 000,00	0,00	0,00	0,00
617	Etudes et recherches	0,00	0,00	0,00	0,00	0,00	0,00	0,00	0,00	0,00
618	Divers	0,00	120 000,00	0,00	3 000,00	26 000,00	2 000,00	0,00	0,00	0,00
622	Rémunérations intermédiaires, honoraires	0,00	5 000,00	0,00	0,00	10 000,00	0,00	0,00	0,00	0,00
623	Pub., publications, relations publiques	0,00	0,00	0,00	0,00	10 900,00	10 000,00	0,00	0,00	0,00
624	Transports biens, transports collectifs	0,00	0,00	0,00	1 000,00	11 643,80	5 000,00	0,00	0,00	0,00
633	Impôts, taxes, versements (autre orga.)	208 000,00	22 000,00	0,00	0,00	15 000,00	20 000,00	0,00	0,00	0,00
641	Rémunérations du personnel	7 766 500,00	968 000,00	0,00	0,00	738 000,00	722 500,00	0,00	0,00	0,00
645	Charges sécurité sociale et prévoyance	2 115 000,00	250 000,00	0,00	0,00	160 000,00	180 000,00	0,00	0,00	0,00
647	Autres charges sociales	0,00	0,00	0,00	0,00	10 000,00	0,00	0,00	0,00	0,00
648	Autres charges de personnel	0,00	0,00	0,00	0,00	0,00	1 000,00	0,00	0,00	0,00
651	Charges interv. cpt propre - Aides pers.	0,00	0,00	0,00	0,00	0,00	0,00	0,00	0,00	0,00
656	Participations	0,00	0,00	0,00	0,00	0,00	0,00	0,00	0,00	0,00
657	Charges intervent° cpt prop. - Subvent°	0,00	900 000,00	0,00	400 000,00	0,00	0,00	0,00	0,00	0,00
RECETTES		0,00	0,00	0,00	0,00	0,00	0,00	0,00	0,00	0,00

(1) Détailler les comptes à trois chiffres.

IV – ANNEXES	
A – PRESENTATION CROISEE – SECTION DE FONCTIONNEMENT – PRESENTATION DETAILLEE	IV A2.933

FONCTION 3 – Culture, vie sociale, jeunesse, sports et loisirs (suite 1)

Article / compte nature (1)	Libellé	32					
		Sports (autres que scolaires)					
		321 Salles de sport, gymnases	322 Stades	323 Piscines	324 Centres de formation sportifs	325 Autres équipements sportifs ou loisirs	326 Manifestations sportives
DEPENSES		1 257 000,00	0,00	0,00	0,00	0,00	0,00
606	Achats non stockés de matières et fourni	0,00	0,00	0,00	0,00	0,00	0,00
611	Contrats de prestations de services	0,00	0,00	0,00	0,00	0,00	0,00
615	Entretien et réparations	0,00	0,00	0,00	0,00	0,00	0,00
617	Etudes et recherches	157 000,00	0,00	0,00	0,00	0,00	0,00
618	Divers	0,00	0,00	0,00	0,00	0,00	0,00
622	Rémunérations intermédiaires, honoraires	0,00	0,00	0,00	0,00	0,00	0,00
623	Pub., publications, relations publiques	50 000,00	0,00	0,00	0,00	0,00	0,00
624	Transports biens, transports collectifs	0,00	0,00	0,00	0,00	0,00	0,00
633	Impôts, taxes, versements (autre orga.)	0,00	0,00	0,00	0,00	0,00	0,00
641	Rémunérations du personnel	0,00	0,00	0,00	0,00	0,00	0,00
645	Charges sécurité sociale et prévoyance	0,00	0,00	0,00	0,00	0,00	0,00
647	Autres charges sociales	0,00	0,00	0,00	0,00	0,00	0,00
648	Autres charges de personnel	0,00	0,00	0,00	0,00	0,00	0,00
651	Charges interv. cpt propre - Aides pers.	800 000,00	0,00	0,00	0,00	0,00	0,00
656	Participations	100 000,00	0,00	0,00	0,00	0,00	0,00
657	Charges intervent° cpt prop. - Subvent°	150 000,00	0,00	0,00	0,00	0,00	0,00
RECETTES		0,00	0,00	0,00	0,00	0,00	0,00

(1) Détailler les comptes à trois chiffres.

IV – ANNEXES							
A – PRESENTATION CROISEE – SECTION DE FONCTIONNEMENT – PRESENTATION DETAILLEE							
IV							
A2.933							

FONCTION 3 – Culture, vie sociale, jeunesse, sports et loisirs (suite 2)

Article / compte nature (1)	Libellé	33 Jeunesse (action socio-éduc.) et loisirs			34 Vie sociale et citoyenne		39 Sécurité	TOTAL DU CHAPITRE
		331 Centres de loisirs	332 Colonies de vacances	338 Autres activités pour les jeunes	341 Egalité entre les femmes et les hommes	348 Autres		
DEPENSES		0,00	0,00	2 595 356,20	0,00	0,00	0,00	18 748 900,00
606	Achats non stockés de matières et fourni	0,00	0,00	0,00	0,00	0,00	0,00	99 000,00
611	Contrats de prestations de services	0,00	0,00	0,00	0,00	0,00	0,00	106 000,00
615	Entretien et réparations	0,00	0,00	0,00	0,00	0,00	0,00	11 000,00
617	Etudes et recherches	0,00	0,00	20 000,00	0,00	0,00	0,00	177 000,00
618	Divers	0,00	0,00	5 000,00	0,00	0,00	0,00	156 000,00
622	Rémunérations intermédiaires, honoraires	0,00	0,00	0,00	0,00	0,00	0,00	15 000,00
623	Pub., publications, relations publiques	0,00	0,00	10 000,00	0,00	0,00	0,00	80 900,00
624	Transports biens, transports collectifs	0,00	0,00	10 356,20	0,00	0,00	0,00	28 000,00
633	Impôts, taxes, versements (autre orga.)	0,00	0,00	0,00	0,00	0,00	0,00	265 000,00
641	Rémunérations du personnel	0,00	0,00	0,00	0,00	0,00	0,00	10 195 000,00
645	Charges sécurité sociale et prévoyance	0,00	0,00	0,00	0,00	0,00	0,00	2 705 000,00
647	Autres charges sociales	0,00	0,00	0,00	0,00	0,00	0,00	10 000,00
648	Autres charges de personnel	0,00	0,00	0,00	0,00	0,00	0,00	1 000,00
651	Charges interv. cpt propre - Aides pers.	0,00	0,00	0,00	0,00	0,00	0,00	800 000,00
656	Participations	0,00	0,00	0,00	0,00	0,00	0,00	100 000,00
657	Charges intervent° cpt prop. - Subvent°	0,00	0,00	2 550 000,00	0,00	0,00	0,00	4 000 000,00
RECETTES		0,00	0,00	0,00	0,00	0,00	0,00	0,00

(1) Détailler les comptes à trois chiffres.

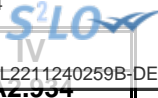

IV – ANNEXES

A – PRESENTATION CROISEE – SECTION DE FONCTIONNEMENT – PRESENTATION DETAILLEE

FONCTION 4 – Santé et action sociale (hors APA et RSA/Régularisation de RMI)

Article / compte nature (1)	Libellé	41 Santé					
		410 Services communs	411 PMI et planification familiale	412 Prévention et éducation pour la santé	413 Sécurité alimentaire	414 Dispensaires et autres éts sanitaires	418 Autres actions
DEPENSES		0,00	0,00	0,00	0,00	0,00	100 000,00
611	Contrats de prestations de services	0,00	0,00	0,00	0,00	0,00	100 000,00
617	Etudes et recherches	0,00	0,00	0,00	0,00	0,00	0,00
618	Divers	0,00	0,00	0,00	0,00	0,00	0,00
622	Rémunérations intermédiaires, honoraires	0,00	0,00	0,00	0,00	0,00	0,00
625	Déplacements et missions	0,00	0,00	0,00	0,00	0,00	0,00
626	Frais postaux et frais télécommunication	0,00	0,00	0,00	0,00	0,00	0,00
628	Divers	0,00	0,00	0,00	0,00	0,00	0,00
633	Impôts, taxes, versements (autre orga.)	0,00	0,00	0,00	0,00	0,00	0,00
641	Rémunérations du personnel	0,00	0,00	0,00	0,00	0,00	0,00
645	Charges sécurité sociale et prévoyance	0,00	0,00	0,00	0,00	0,00	0,00
651	Charges interv. cpt propre - Aides pers.	0,00	0,00	0,00	0,00	0,00	0,00
652	Frais de séjour, héberg., inhumation	0,00	0,00	0,00	0,00	0,00	0,00
655	Contributions obligatoires	0,00	0,00	0,00	0,00	0,00	0,00
656	Participations	0,00	0,00	0,00	0,00	0,00	0,00
657	Charges intervent° cpt prop. - Subvent°	0,00	0,00	0,00	0,00	0,00	0,00
RECETTES		0,00	0,00	0,00	0,00	0,00	0,00
747	Participations	0,00	0,00	0,00	0,00	0,00	0,00

(1) Détailler les comptes à trois chiffres.

IV

A2.934

IV – ANNEXES							
A – PRESENTATION CROISEE – SECTION DE FONCTIONNEMENT – PRESENTATION DETAILLEE							IV
							A2.934

FONCTION 4 – Santé et action sociale (hors APA et RSA/Régularisation de RMI) (suite 2)

Article / compte nature (1)	Libellé	42						TOTAL DU CHAPITRE
		Action sociale						
		423			424	425	428	
		Personnes âgées						
4231	4232	4238	Personnes en difficulté	Personnes handicapées	Autres interventions sociales			
Forfait autonomie	Autres actions de prévention	Autres actions pour les personnes âgées						
DEPENSES		0,00	0,00	1 590 000,00	0,00	4 690 000,00	606 500,00	23 871 500,00
611	Contrats de prestations de services	0,00	0,00	100 000,00	0,00	0,00	0,00	200 000,00
617	Etudes et recherches	0,00	0,00	30 000,00	0,00	0,00	0,00	90 000,00
618	Divers	0,00	0,00	0,00	0,00	0,00	97 500,00	297 500,00
622	Rémunérations intermédiaires, honoraires	0,00	0,00	0,00	0,00	0,00	0,00	50 000,00
625	Déplacements et missions	0,00	0,00	0,00	0,00	0,00	20 000,00	20 000,00
626	Frais postaux et frais télécommunication	0,00	0,00	0,00	0,00	0,00	20 000,00	20 000,00
628	Divers	0,00	0,00	0,00	0,00	0,00	40 000,00	40 000,00
633	Impôts, taxes, versements (autre orga.)	0,00	0,00	0,00	0,00	8 500,00	0,00	279 500,00
641	Rémunérations du personnel	0,00	0,00	0,00	0,00	339 500,00	0,00	10 373 500,00
645	Charges sécurité sociale et prévoyance	0,00	0,00	0,00	0,00	92 000,00	0,00	2 692 000,00
651	Charges interv. cpt propre - Aides pers.	0,00	0,00	10 000,00	0,00	3 450 000,00	30 000,00	3 710 000,00
652	Frais de séjour, héberg., inhumation	0,00	0,00	270 000,00	0,00	0,00	399 000,00	669 000,00
655	Contributions obligatoires	0,00	0,00	1 180 000,00	0,00	800 000,00	0,00	2 000 000,00
656	Participations	0,00	0,00	0,00	0,00	0,00	0,00	30 000,00
657	Charges intervent° cpt prop. - Subvent°	0,00	0,00	0,00	0,00	0,00	0,00	3 400 000,00
RECETTES		0,00	0,00	0,00	0,00	2 000 000,00	0,00	2 000 000,00
747	Participations	0,00	0,00	0,00	0,00	2 000 000,00	0,00	2 000 000,00

(1) Détailler les comptes à trois chiffres.

Envoyé en préfecture le 28/11/2024

Reçu en préfecture le 28/11/2024

Publié le

ID : 976-229850003-20241122-DL2211240259B-DE

IV
AZ-334-3

IV – ANNEXES

A – PRESENTATION CROISEE – SECTION DE FONCTIONNEMENT – PRESENTATION DETAILLEE

FONCTION 4-3 – APA

Article / compte nature (1)	Libellé	430 Services communs	431 APA à domicile	432 APA versée aux bénéf. en établissement	433 APA versée à l'établissement	TOTAL DU CHAPITRE
DEPENSES		0,00	27 590 000,00	1 500 000,00	310 000,00	29 400 000,00
651	Charges interv. cpt propre - Aides pers.	0,00	27 590 000,00	1 500 000,00	310 000,00	29 400 000,00
RECETTES		10 200 000,00	0,00	0,00	0,00	10 200 000,00
747	Participations	10 200 000,00	0,00	0,00	0,00	10 200 000,00

(1) Détailler les comptes à trois chiffres.

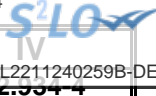

IV – ANNEXES

A – PRESENTATION CROISEE – SECTION DE FONCTIONNEMENT – PRESENTATION DETAILLEE

FONCTION 4-4 – RSA / Régularisation de RMI

Article / compte nature (1)	Libellé	441 Insertion sociale	442 Santé	443 Logement	444 Insertion professionnelle	445 Evaluation des dépenses engagées	446 Dépenses de structure	447 RSA allocations	448 Autres dépenses au titre du RSA	TOTAL DU CHAPITRE
DEPENSES		56 270 356,00	0,00	0,00	0,00	0,00	50 000,00	0,00	0,00	56 320 356,00
617	Etudes et recherches	0,00	0,00	0,00	0,00	0,00	50 000,00	0,00	0,00	50 000,00
657	Charges intervent° cpt prop. - Subvent°	56 270 356,00	0,00	0,00	0,00	0,00	0,00	0,00	0,00	56 270 356,00
RECETTES		0,00	0,00	0,00	0,00	0,00	0,00	0,00	0,00	0,00

(1) Détailler les comptes à trois chiffres.

Envoyé en préfecture le 28/11/2024

Reçu en préfecture le 28/11/2024

Publié le

ID : 976-229850003-20241122-DL2211240259B-DE

IV
AZ:333

IV – ANNEXES

A – PRESENTATION CROISEE – SECTION DE FONCTIONNEMENT – PRESENTATION DETAILLEE

FONCTION 5 – Aménagement des territoires et habitat

Article / compte nature (1)	Libellé	50	51						
		Services communs	Aménagement et services urbains						
		50 Services communs	510 Services communs	511 Espaces verts urbains	512 Eclairage public	513 Art public	514 Electrification	515 Opérations d'aménagement	518 Autres actions d'aménagement urbain
DEPENSES		0,00	4 170 000,00	0,00	0,00	0,00	0,00	0,00	0,00
633	Impôts, taxes, versements (autre orga.)	0,00	90 000,00	0,00	0,00	0,00	0,00	0,00	0,00
641	Rémunérations du personnel	0,00	3 210 000,00	0,00	0,00	0,00	0,00	0,00	0,00
645	Charges sécurité sociale et prévoyance	0,00	860 000,00	0,00	0,00	0,00	0,00	0,00	0,00
647	Autres charges sociales	0,00	10 000,00	0,00	0,00	0,00	0,00	0,00	0,00
RECETTES		0,00	50 000,00	0,00	0,00	0,00	0,00	0,00	0,00
705	Etudes	0,00	50 000,00	0,00	0,00	0,00	0,00	0,00	0,00

(1) Détailler les comptes à trois chiffres.

IV – ANNEXES	
A – PRESENTATION CROISEE – SECTION DE FONCTIONNEMENT – PRESENTATION DETAILLEE	IV A2.935

FONCTION 5 – Aménagement des territoires et habitat (suite 1)

Article / compte nature (1)	Libellé	52 Politique de la ville	53 Agglomérations et villes moyennes	54 Espace rural et autres espaces de dév.	55 Habitat (Logement)				
					551 Parc privé de la collectivité	552 Aide au secteur locatif	553 Aide à l'accession à la propriété	554 Aire d'accueil des gens du voyage	555 Logement social
DEPENSES		0,00	2 000,00	0,00	0,00	0,00	0,00	0,00	0,00
633	Impôts, taxes, versements (autre orga.)	0,00	0,00	0,00	0,00	0,00	0,00	0,00	0,00
641	Rémunérations du personnel	0,00	2 000,00	0,00	0,00	0,00	0,00	0,00	0,00
645	Charges sécurité sociale et prévoyance	0,00	0,00	0,00	0,00	0,00	0,00	0,00	0,00
647	Autres charges sociales	0,00	0,00	0,00	0,00	0,00	0,00	0,00	0,00
RECETTES		0,00	0,00	0,00	0,00	0,00	0,00	0,00	0,00
705	Etudes	0,00	0,00	0,00	0,00	0,00	0,00	0,00	0,00

(1) Détailler les comptes à trois chiffres.

IV – ANNEXES							IV
A – PRESENTATION CROISEE – SECTION DE FONCTIONNEMENT – PRESENTATION DETAILLEE							A2.935

FONCTION 5 – Aménagement des territoires et habitat (suite 2)

Article / compte nature (1)	Libellé	56 Actions en faveur du littoral	57 Techno. de l'information et de la comm.	58 Autres actions		59 Sécurité	TOTAL DU CHAPITRE
				581 Réserves Foncières	588 Autres actions d'aménagement		
DEPENSES		0,00	0,00	0,00	0,00	0,00	4 172 000,00
633	Impôts, taxes, versements (autre orga.)	0,00	0,00	0,00	0,00	0,00	90 000,00
641	Rémunérations du personnel	0,00	0,00	0,00	0,00	0,00	3 212 000,00
645	Charges sécurité sociale et prévoyance	0,00	0,00	0,00	0,00	0,00	860 000,00
647	Autres charges sociales	0,00	0,00	0,00	0,00	0,00	10 000,00
RECETTES		0,00	0,00	0,00	0,00	0,00	50 000,00
705	Etudes	0,00	0,00	0,00	0,00	0,00	50 000,00

(1) Détailler les comptes à trois chiffres.

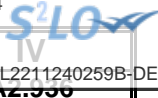

IV – ANNEXES

A – PRESENTATION CROISEE – SECTION DE FONCTIONNEMENT – PRESENTATION DETAILLEE

FONCTION 6 – Action économique

Article / compte nature (1)	Libellé	60 Services communs	61 Interventions économiques transversales	62 Structure d'animation et de dév. éco.	63 Actions sectorielles			
					631 Agriculture, pêche et agro-alimentaire		632 Industrie, commerce et artisanat	633 Développement touristique
					6311 Laboratoire	6312 Autres		
DEPENSES		2 140 000,00	0,00	8 725 700,00	1 521 000,00	7 095 350,00	1 000 000,00	0,00
606	Achats non stockés de matières et fourni	0,00	0,00	0,00	133 000,00	40 000,00	0,00	0,00
611	Contrats de prestations de services	0,00	0,00	20 000,00	0,00	10 000,00	0,00	0,00
615	Entretien et réparations	0,00	0,00	0,00	5 000,00	492 000,00	0,00	0,00
617	Etudes et recherches	0,00	0,00	20 000,00	0,00	0,00	0,00	0,00
618	Divers	0,00	0,00	0,00	5 000,00	0,00	0,00	0,00
624	Transports biens, transports collectifs	0,00	0,00	0,00	5 000,00	0,00	0,00	0,00
628	Divers	0,00	0,00	0,00	10 000,00	0,00	0,00	0,00
633	Impôts, taxes, versements (autre orga.)	0,00	0,00	27 500,00	30 500,00	95 000,00	0,00	0,00
641	Rémunérations du personnel	0,00	0,00	988 200,00	1 072 500,00	4 100 000,00	0,00	0,00
645	Charges sécurité sociale et prévoyance	0,00	0,00	270 000,00	260 000,00	958 350,00	0,00	0,00
657	Charges intervent° cpt prop. - Subvent°	0,00	0,00	7 400 000,00	0,00	1 400 000,00	1 000 000,00	0,00
658	Charges diverses de gestion courante	940 000,00	0,00	0,00	0,00	0,00	0,00	0,00
739	Reverst. et restit. sur impôts et taxes	1 200 000,00	0,00	0,00	0,00	0,00	0,00	0,00
RECETTES		0,00	0,00	0,00	370 000,00	0,00	0,00	0,00
706	Prestations de services	0,00	0,00	0,00	370 000,00	0,00	0,00	0,00

(1) Détailler les comptes à trois chiffres.

IV – ANNEXES							IV
A – PRESENTATION CROISEE – SECTION DE FONCTIONNEMENT – PRESENTATION DETAILLEE							A2.936

FONCTION 6 – Action économique (suite)

Article / compte nature (1)	Libellé	64 Rayonnement, attractivité du territoire	65 Insertion éco. et éco.sociale, solidaire	66 Maintien et dév. des services publics	67 Recherche et innovation	68 Autres actions	TOTAL DU CHAPITRE
DEPENSES		0,00	0,00	0,00	0,00	0,00	20 482 050,00
606	Achats non stockés de matières et fourni	0,00	0,00	0,00	0,00	0,00	173 000,00
611	Contrats de prestations de services	0,00	0,00	0,00	0,00	0,00	30 000,00
615	Entretien et réparations	0,00	0,00	0,00	0,00	0,00	497 000,00
617	Etudes et recherches	0,00	0,00	0,00	0,00	0,00	20 000,00
618	Divers	0,00	0,00	0,00	0,00	0,00	5 000,00
624	Transports biens, transports collectifs	0,00	0,00	0,00	0,00	0,00	5 000,00
628	Divers	0,00	0,00	0,00	0,00	0,00	10 000,00
633	Impôts, taxes, versements (autre orga.)	0,00	0,00	0,00	0,00	0,00	153 000,00
641	Rémunérations du personnel	0,00	0,00	0,00	0,00	0,00	6 160 700,00
645	Charges sécurité sociale et prévoyance	0,00	0,00	0,00	0,00	0,00	1 488 350,00
657	Charges intervent° cpt prop. - Subvent°	0,00	0,00	0,00	0,00	0,00	9 800 000,00
658	Charges diverses de gestion courante	0,00	0,00	0,00	0,00	0,00	940 000,00
739	Reverst. et restit. sur impôts et taxes	0,00	0,00	0,00	0,00	0,00	1 200 000,00
RECETTES		0,00	0,00	0,00	0,00	0,00	370 000,00
706	Prestations de services	0,00	0,00	0,00	0,00	0,00	370 000,00

(1) Détailler les comptes à trois chiffres.

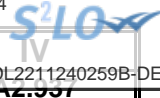

IV – ANNEXES

A – PRESENTATION CROISEE – SECTION DE FONCTIONNEMENT – PRESENTATION DETAILLEE

FONCTION 7 – Environnement

Article / compte nature (1)	Libellé	70 Services communs	71 Actions transversales	72					
				Actions déchets et propreté urbaine					
				720 Services communs collecte et propreté	721 Collecte et traitement des déchets			722 Propreté urbaine	
					7211 Actions prévention et sensibilisation	7212 Collecte des déchets	7213 Tri, valorisation, traitement déchets	7221 Actions prévention et sensibilisation	7222 Action propreté urbaine et nettoiemnt
DEPENSES		11 213 500,00	604 000,00	0,00	0,00	0,00	0,00	0,00	0,00
606	Achats non stockés de matières et fourni	10 000,00	20 000,00	0,00	0,00	0,00	0,00	0,00	0,00
613	Locations	2 000 000,00	0,00	0,00	0,00	0,00	0,00	0,00	0,00
614	Charges locatives et de copropriété	20 000,00	0,00	0,00	0,00	0,00	0,00	0,00	0,00
615	Entretien et réparations	56 500,00	0,00	0,00	0,00	0,00	0,00	0,00	0,00
617	Etudes et recherches	250 000,00	120 000,00	0,00	0,00	0,00	0,00	0,00	0,00
622	Rémunérations intermédiaires, honoraires	270 000,00	0,00	0,00	0,00	0,00	0,00	0,00	0,00
633	Impôts, taxes, versements (autre orga.)	168 000,00	0,00	0,00	0,00	0,00	0,00	0,00	0,00
641	Rémunérations du personnel	5 762 000,00	0,00	0,00	0,00	0,00	0,00	0,00	0,00
645	Charges sécurité sociale et prévoyance	1 277 000,00	0,00	0,00	0,00	0,00	0,00	0,00	0,00
647	Autres charges sociales	500 000,00	0,00	0,00	0,00	0,00	0,00	0,00	0,00
651	Charges interv. cpt propre - Aides pers.	0,00	4 000,00	0,00	0,00	0,00	0,00	0,00	0,00
656	Participations	900 000,00	0,00	0,00	0,00	0,00	0,00	0,00	0,00
657	Charges intervent° cpt prop. - Subvent°	0,00	460 000,00	0,00	0,00	0,00	0,00	0,00	0,00
RECETTES		5 720 087,00	700 000,00	0,00	0,00	0,00	0,00	0,00	0,00
703	Redevances utilisation du domaine	100 000,00	0,00	0,00	0,00	0,00	0,00	0,00	0,00
706	Prestations de services	20 000,00	0,00	0,00	0,00	0,00	0,00	0,00	0,00
731	Fiscalité locale	1 100 000,00	700 000,00	0,00	0,00	0,00	0,00	0,00	0,00
761	Produits de participations	4 500 087,00	0,00	0,00	0,00	0,00	0,00	0,00	0,00

(1) Détailler les comptes à trois chiffres.

IV – ANNEXES							IV
A – PRESENTATION CROISEE – SECTION DE FONCTIONNEMENT – PRESENTATION DETAILLEE							A2.937

FONCTION 7 – Environnement (suite 1)

Article / compte nature (1)	Libellé	73 Actions en matière de gestion des eaux					74 Politique de l'air
		731 Politique de l'eau	732 Eau potable	733 Assainissement	734 Eaux pluviales	735 Lutte contre les inondations	
DEPENSES		0,00	0,00	0,00	0,00	0,00	0,00
606	Achats non stockés de matières et fourni	0,00	0,00	0,00	0,00	0,00	0,00
613	Locations	0,00	0,00	0,00	0,00	0,00	0,00
614	Charges locatives et de copropriété	0,00	0,00	0,00	0,00	0,00	0,00
615	Entretien et réparations	0,00	0,00	0,00	0,00	0,00	0,00
617	Etudes et recherches	0,00	0,00	0,00	0,00	0,00	0,00
622	Rémunérations intermédiaires, honoraires	0,00	0,00	0,00	0,00	0,00	0,00
633	Impôts, taxes, versements (autre orga.)	0,00	0,00	0,00	0,00	0,00	0,00
641	Rémunérations du personnel	0,00	0,00	0,00	0,00	0,00	0,00
645	Charges sécurité sociale et prévoyance	0,00	0,00	0,00	0,00	0,00	0,00
647	Autres charges sociales	0,00	0,00	0,00	0,00	0,00	0,00
651	Charges interv. cpt propre - Aides pers.	0,00	0,00	0,00	0,00	0,00	0,00
656	Participations	0,00	0,00	0,00	0,00	0,00	0,00
657	Charges intervent° cpt prop. - Subvent°	0,00	0,00	0,00	0,00	0,00	0,00
RECETTES		0,00	0,00	0,00	0,00	0,00	0,00
703	Redevances utilisation du domaine	0,00	0,00	0,00	0,00	0,00	0,00
706	Prestations de services	0,00	0,00	0,00	0,00	0,00	0,00
731	Fiscalité locale	0,00	0,00	0,00	0,00	0,00	0,00
761	Produits de participations	0,00	0,00	0,00	0,00	0,00	0,00

(1) Détailler les comptes à trois chiffres.

IV – ANNEXES

A – PRESENTATION CROISEE – SECTION DE FONCTIONNEMENT – PRESENTATION DETAILLEE

IV

A2.937

FONCTION 7 – Environnement (suite 2)

Article / compte nature (1)	Libellé	75 Politique de l'énergie					76 Préserv. patrim. naturel,risques techno.	77 Environnement infrastructures transports	78 Autres actions	TOTAL DU CHAPITRE
		751 Réseaux de chaleur et de froid	752 Energie photovoltaïque	753 Energie éolienne	754 Energie hydraulique	758 Autres actions				
DEPENSES		0,00	0,00	0,00	0,00	0,00	0,00	0,00	0,00	11 817 500,00
606	Achats non stockés de matières et fourni	0,00	0,00	0,00	0,00	0,00	0,00	0,00	0,00	30 000,00
613	Locations	0,00	0,00	0,00	0,00	0,00	0,00	0,00	0,00	2 000 000,00
614	Charges locatives et de copropriété	0,00	0,00	0,00	0,00	0,00	0,00	0,00	0,00	20 000,00
615	Entretien et réparations	0,00	0,00	0,00	0,00	0,00	0,00	0,00	0,00	56 500,00
617	Etudes et recherches	0,00	0,00	0,00	0,00	0,00	0,00	0,00	0,00	370 000,00
622	Rémunérations intermédiaires, honoraires	0,00	0,00	0,00	0,00	0,00	0,00	0,00	0,00	270 000,00
633	Impôts, taxes, versements (autre orga.)	0,00	0,00	0,00	0,00	0,00	0,00	0,00	0,00	168 000,00
641	Rémunérations du personnel	0,00	0,00	0,00	0,00	0,00	0,00	0,00	0,00	5 762 000,00
645	Charges sécurité sociale et prévoyance	0,00	0,00	0,00	0,00	0,00	0,00	0,00	0,00	1 277 000,00
647	Autres charges sociales	0,00	0,00	0,00	0,00	0,00	0,00	0,00	0,00	500 000,00
651	Charges interv. cpt propre - Aides pers.	0,00	0,00	0,00	0,00	0,00	0,00	0,00	0,00	4 000,00
656	Participations	0,00	0,00	0,00	0,00	0,00	0,00	0,00	0,00	900 000,00
657	Charges intervent° cpt prop. - Subvent°	0,00	0,00	0,00	0,00	0,00	0,00	0,00	0,00	460 000,00
RECETTES		0,00	0,00	0,00	0,00	0,00	0,00	0,00	0,00	6 420 087,00
703	Redevances utilisation du domaine	0,00	0,00	0,00	0,00	0,00	0,00	0,00	0,00	100 000,00
706	Prestations de services	0,00	0,00	0,00	0,00	0,00	0,00	0,00	0,00	20 000,00
731	Fiscalité locale	0,00	0,00	0,00	0,00	0,00	0,00	0,00	0,00	1 800 000,00
761	Produits de participations	0,00	0,00	0,00	0,00	0,00	0,00	0,00	0,00	4 500 087,00

(1) Détailler les comptes à trois chiffres.

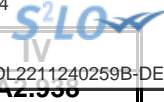

IV – ANNEXES

A – PRESENTATION CROISEE – SECTION DE FONCTIONNEMENT – PRESENTATION DETAILLEE

FONCTION 8 – Transports

Article / compte nature (1)	Libellé	80 Services communs	81 Transports scolaires	82 Transports publics de voyageurs						
				820 Services communs	821 Transport sur route	822 Transport ferroviaire	823 Transport fluvial	824 Transport maritime	825 Transport aérien	828 Autres transports
DEPENSES		5 948 500,00	30 000,00	0,00	48 500 000,00	0,00	0,00	15 107 000,00	0,00	0,00
615	Entretien et réparations	0,00	0,00	0,00	0,00	0,00	0,00	5 000,00	0,00	0,00
617	Etudes et recherches	0,00	30 000,00	0,00	0,00	0,00	0,00	0,00	0,00	0,00
624	Transports biens, transports collectifs	0,00	0,00	0,00	48 500 000,00	0,00	0,00	2 000,00	0,00	0,00
633	Impôts, taxes, versements (autre orga.)	120 500,00	0,00	0,00	0,00	0,00	0,00	0,00	0,00	0,00
641	Rémunérations du personnel	4 663 000,00	0,00	0,00	0,00	0,00	0,00	0,00	0,00	0,00
645	Charges sécurité sociale et prévoyance	1 163 000,00	0,00	0,00	0,00	0,00	0,00	0,00	0,00	0,00
647	Autres charges sociales	2 000,00	0,00	0,00	0,00	0,00	0,00	0,00	0,00	0,00
657	Charges intervent° cpt prop. - Subvent°	0,00	0,00	0,00	0,00	0,00	0,00	15 100 000,00	0,00	0,00
RECETTES		0,00	1 500 000,00	0,00	0,00	0,00	0,00	0,00	0,00	9 000 000,00
703	Redevances utilisation du domaine	0,00	0,00	0,00	0,00	0,00	0,00	0,00	0,00	9 000 000,00
706	Prestations de services	0,00	1 500 000,00	0,00	0,00	0,00	0,00	0,00	0,00	0,00

(1) Détailler les comptes à trois chiffres.

IV – ANNEXES	
A – PRESENTATION CROISEE – SECTION DE FONCTIONNEMENT – PRESENTATION DETAILLEE	IV A2.938

FONCTION 8 – Transports (suite 1)

Article / compte nature (1)	Libellé	83						
		Transports de marchandises						
		830	831	832	833	834	835	838
		Services communs	Fret routier	Fret ferroviaire	Fret fluvial	Fret maritime	Fret aérien	Autres transports
DEPENSES		0,00	0,00	0,00	0,00	0,00	0,00	0,00
615	Entretien et réparations	0,00	0,00	0,00	0,00	0,00	0,00	0,00
617	Etudes et recherches	0,00	0,00	0,00	0,00	0,00	0,00	0,00
624	Transports biens, transports collectifs	0,00	0,00	0,00	0,00	0,00	0,00	0,00
633	Impôts, taxes, versements (autre orga.)	0,00	0,00	0,00	0,00	0,00	0,00	0,00
641	Rémunérations du personnel	0,00	0,00	0,00	0,00	0,00	0,00	0,00
645	Charges sécurité sociale et prévoyance	0,00	0,00	0,00	0,00	0,00	0,00	0,00
647	Autres charges sociales	0,00	0,00	0,00	0,00	0,00	0,00	0,00
657	Charges intervent° cpt prop. - Subvent°	0,00	0,00	0,00	0,00	0,00	0,00	0,00
RECETTES		0,00	0,00	0,00	0,00	0,00	0,00	0,00
703	Redevances utilisation du domaine	0,00	0,00	0,00	0,00	0,00	0,00	0,00
706	Prestations de services	0,00	0,00	0,00	0,00	0,00	0,00	0,00

(1) Détailler les comptes à trois chiffres.

IV – ANNEXES								IV
A – PRESENTATION CROISEE – SECTION DE FONCTIONNEMENT – PRESENTATION DETAILLEE								A2.938

FONCTION 8 – Transports (suite 2)

Article / compte nature (1)	Libellé	84 Voirie							
		841 Voirie nationale	842 Voirie régionale	843 Voirie départementale	844 Voirie métropolitaine	845 Voirie communale	846 Viabilité hivernale et aléas climatiques	847 Equipements de voirie	849 Sécurité routière
DEPENSES		0,00	0,00	0,00	0,00	0,00	0,00	0,00	0,00
615	Entretien et réparations	0,00	0,00	0,00	0,00	0,00	0,00	0,00	0,00
617	Etudes et recherches	0,00	0,00	0,00	0,00	0,00	0,00	0,00	0,00
624	Transports biens, transports collectifs	0,00	0,00	0,00	0,00	0,00	0,00	0,00	0,00
633	Impôts, taxes, versements (autre orga.)	0,00	0,00	0,00	0,00	0,00	0,00	0,00	0,00
641	Rémunérations du personnel	0,00	0,00	0,00	0,00	0,00	0,00	0,00	0,00
645	Charges sécurité sociale et prévoyance	0,00	0,00	0,00	0,00	0,00	0,00	0,00	0,00
647	Autres charges sociales	0,00	0,00	0,00	0,00	0,00	0,00	0,00	0,00
657	Charges intervent° cpt prop. - Subvent°	0,00	0,00	0,00	0,00	0,00	0,00	0,00	0,00
RECETTES		0,00	0,00	0,00	0,00	0,00	0,00	0,00	0,00
703	Redevances utilisation du domaine	0,00	0,00	0,00	0,00	0,00	0,00	0,00	0,00
706	Prestations de services	0,00	0,00	0,00	0,00	0,00	0,00	0,00	0,00

(1) Détailler les comptes à trois chiffres.

IV – ANNEXES									
A – PRESENTATION CROISEE – SECTION DE FONCTIONNEMENT – PRESENTATION DETAILLEE									IV A2.938

FONCTION 8 – Transports (suite 3)

Article / compte nature (1)	Libellé	85 Infrastructures					86 Liaisons multimodales	87 Circulations douces	89 Sécurité	TOTAL DU CHAPITRE
		851 Gares, autres infrastructures routières	852 Gares et autres infrastructures ferrov.	853 Haltes, autres infrastructures fluviales	854 Ports, autres infrastructures portuaires	855 Aéroports et autres infrastructures				
DEPENSES		0,00	0,00	0,00	0,00	0,00	0,00	0,00	0,00	69 585 500,00
615	Entretien et réparations	0,00	0,00	0,00	0,00	0,00	0,00	0,00	0,00	5 000,00
617	Etudes et recherches	0,00	0,00	0,00	0,00	0,00	0,00	0,00	0,00	30 000,00
624	Transports biens, transports collectifs	0,00	0,00	0,00	0,00	0,00	0,00	0,00	0,00	48 502 000,00
633	Impôts, taxes, versements (autre orga.)	0,00	0,00	0,00	0,00	0,00	0,00	0,00	0,00	120 500,00
641	Rémunérations du personnel	0,00	0,00	0,00	0,00	0,00	0,00	0,00	0,00	4 663 000,00
645	Charges sécurité sociale et prévoyance	0,00	0,00	0,00	0,00	0,00	0,00	0,00	0,00	1 163 000,00
647	Autres charges sociales	0,00	0,00	0,00	0,00	0,00	0,00	0,00	0,00	2 000,00
657	Charges intervent° cpt prop. - Subvent°	0,00	0,00	0,00	0,00	0,00	0,00	0,00	0,00	15 100 000,00
RECETTES		10 000,00	0,00	0,00	0,00	0,00	0,00	0,00	0,00	10 510 000,00
703	Redevances utilisation du domaine	0,00	0,00	0,00	0,00	0,00	0,00	0,00	0,00	9 000 000,00
706	Prestations de services	10 000,00	0,00	0,00	0,00	0,00	0,00	0,00	0,00	1 510 000,00

(1) Détailler les comptes à trois chiffres.

IV – ANNEXES

ANNEXES PATRIMONIALES – ETAT DE LA DETTE – DETAIL DES CREDITS DE TRESORERIE

B1.1 – DETAIL DES CREDITS DE TRESORERIE (1)

Nature (Pour chaque ligne, indiquer le numéro de contrat)	Date de la décision de réaliser la ligne de trésorerie (2)	Montant maximum autorisé au 01/01/N	Montant des tirages N-1	Montant des remboursements N-1		Encours restant dû au 01/01/N
				Intérêts (3)	Remboursement du tirage	
5191 Avances du Trésor						
5192 Avances de trésorerie						
51931 Lignes de trésorerie						
51932 Lignes de trésorerie liées à un emprunt						
5194 Billets de trésorerie						
5198 Autres crédits de trésorerie						
519 Crédits de trésorerie (Total)		0,00	0,00	0,00	0,00	0,00

(1) Circulaire n° NOR : INTB8900071C du 22/02/1989.

(2) Indiquer la date de la délibération de l'assemblée autorisant la ligne de trésorerie ou la date de la décision de l'ordonnateur de réaliser la ligne de trésorerie sur la base d'un montant maximum autorisé par l'organe délibérant (article M. 4221-5 du CGCT).

(3) Il s'agit des intérêts comptabilisés au compte 6615.



IV – ANNEXES

ANNEXES PATRIMONIALES – ETAT DE LA DETTE – REPARTITION PAR NATURE DE DETTE

B1.2 – REPARTITION PAR NATURE DE DETTE (hors 16449 et 166)

Nature <small>(Pour chaque ligne, indiquer le numéro de contrat)</small>	Emprunts et dettes à l'origine du contrat													
	Organisme prêteur ou chef de file	Date de signature	Date d'émission ou date de mobilisation (1)	Date du premier remboursement	Nominal (2)	Type de taux d'intérêt (3)	Index (4)	Taux initial		Devise	Périodicité des remboursements (6)	Profil d'amortissement (7)	Possibilité de remboursement anticipé O/N	Catégorie d'emprunt (8)
								Niveau de taux (5)	Taux actuariel					
163 Emprunts obligataires (Total)					0,00									
164 Emprunts auprès des établissements financiers (Total)					0,00									
1641 Emprunts en euros (total)					0,00									
1643 Emprunts en devises (total)					0,00									
16441 Emprunts assortis d'une option de tirage sur ligne de trésorerie (total)					0,00									
165 Dépôts et cautionnements reçus (Total)					0,00									
167 Emprunts et dettes assortis de conditions particulières (Total)					0,00									
1671 Avances consolidées du Trésor (total)					0,00									
1672 Emprunts sur comptes spéciaux du Trésor (total)					0,00									
1675 Dettes pour METP et PPP (total)					0,00									
1676 Dettes envers locataires-acquéreurs (total)					0,00									
1678 Autres emprunts et dettes (total)					0,00									
168 Emprunts et dettes assimilés (Total)					0,00									
1681 Autres emprunts (total) (9)					0,00									

Envoyé en préfecture le 28/11/2024

Reçu en préfecture le 28/11/2024

Publié le



ID : 976-229850003-20241122-DL2211240259B-DE

Nature (Pour chaque ligne, indiquer le numéro de contrat)	Emprunts et dettes à l'origine du contrat										Publié le			
	Organisme prêteur ou chef de file	Date de signature	Date d'émission ou date de mobilisation (1)	Date du premier remboursement	Nominal (2)	Type de taux d'intérêt (3)	Index (4)	Taux initial		Devise	ID : 976-229850003-20241122-DL2211240259B-1	Régime de remboursement	Régime de capitalisation	Régime de garantie
								Niveau de taux (5)	Taux actuariel					
											dicité des remboursements (6)	Prom d'amortissement (7)	de rembour- sement anticipé O/N	gorie d'em- prunt (8)
1682 Bons à moyen terme négociables (total)					0,00									
1687 Autres dettes (total)					0,00									
Total général					0,00									

- (1) Si un emprunt donne lieu à plusieurs mobilisations, indiquer la date de la première mobilisation.
- (2) Nominal : montant emprunté à l'origine.
- (3) Type de taux d'intérêt : F : fixe ; V : variable simple ; C : complexe ; R : préfixé (c'est-à-dire un taux variable qui n'est pas seulement défini comme la simple addition d'un taux usuel de référence et d'une marge exprimée en point de pourcentage).
- (4) Mentionner le ou les types d'index (ex : Euribor 3 mois).
- (5) Indiquer le niveau de taux à l'origine du contrat.
- (6) Indiquer la périodicité des remboursements : A : annuelle , B : bimestrielle, T : trimestrielle, X autre.
- (7) Indiquer C pour amortissement constant, P pour amortissement progressif, F pour *in fine*, X pour autres à préciser.
- (8) Catégorie d'emprunt à l'origine. Exemple A-1 (cf. la classification des emprunts suivant la typologie de la circulaire IOCB1015077C du 25 juin 2010 sur les produits financiers offerts aux collectivités territoriales).
- (9) Y compris les avances remboursables consenties au titre de l'article 25 de la loi n°2020-935 du 30 juillet 2020 de finances rectificative pour 2020, portant attribution des avances remboursables sur les recettes fiscales prévues aux articles 1594 A et 1595 du code général des impôts

IV – ANNEXES

ANNEXES PATRIMONIALES – ETAT DE LA DETTE – REPARTITION PAR NATURE DE DETTE

IV

B1.2

B1.2 – REPARTITION PAR NATURE DE DETTE (hors 16449 et 166) (suite)

Nature (Pour chaque ligne, indiquer le numéro de contrat)	Emprunts et dettes au 01/01/N											
	Couverture ? O/N (11)	Montant couvert	Catégorie d'emprunt après couverture éventuelle (12)	Capital restant dû au 01/01/N	Durée résiduelle (en années)	Taux d'intérêt			Annuité de l'exercice			ICNE de l'exercice
						Type de taux (13)	Index (14)	Niveau de taux d'intérêt à la date de vote du budget (15)	Capital	Charges d'intérêt (16)	Intérêts perçus (le cas échéant) (17)	
163 Emprunts obligataires (Total)		0,00		0,00					0,00	0,00	0,00	0,00
164 Emprunts auprès des établissements financiers (Total)		0,00		0,00					0,00	0,00	0,00	0,00
1641 Emprunts en euros (total)		0,00		0,00					0,00	0,00	0,00	0,00
1643 Emprunts en devises (total)		0,00		0,00					0,00	0,00	0,00	0,00
16441 Emprunts assortis d'une option de tirage sur ligne de trésorerie (total) (10)		0,00		0,00					0,00	0,00	0,00	0,00
165 Dépôts et cautionnements reçus (Total)		0,00		0,00					0,00	0,00	0,00	0,00
167 Emprunts et dettes assortis de conditions particulières (Total)		0,00		0,00					0,00	0,00	0,00	0,00
1671 Avances consolidées du Trésor (total)		0,00		0,00					0,00	0,00	0,00	0,00
1672 Emprunts sur comptes spéciaux (total)		0,00		0,00					0,00	0,00	0,00	0,00
1675 Dettes pour METP et PPP (total)		0,00		0,00					0,00	0,00	0,00	0,00
1676 Dettes envers locataires-acquéreurs (total)		0,00		0,00					0,00	0,00	0,00	0,00
1678 Autres emprunts et dettes (total)		0,00		0,00					0,00	0,00	0,00	0,00
168 Emprunts et dettes assimilés (Total)		0,00		0,00					0,00	0,00	0,00	0,00
1681 Autres emprunts (total)		0,00		0,00					0,00	0,00	0,00	0,00
1682 Bons à moyen terme négociables (total)		0,00		0,00					0,00	0,00	0,00	0,00
1687 Autres dettes (total)		0,00		0,00					0,00	0,00	0,00	0,00
Total général		0,00		0,00					0,00	0,00	0,00	0,00

(10) S'agissant des emprunts assortis d'une ligne de trésorerie, il faut faire ressortir le remboursement du capital de la dette prévue pour l'exercice correspondant au véritable endettement.

(11) Si l'emprunt est soumis à couverture, il convient de compléter le tableau « détail des opérations de couverture ».

(12) Catégorie d'emprunt. Exemple A-1 (cf. la classification des emprunts suivant la typologie de la circulaire IOCB1015077C du 25 juin 2010 sur les produits financiers offerts aux collectivités territoriales).

(13) Type de taux d'intérêt après opérations de couverture : F : fixe ; V : variable simple ; C : complexe (c'est-à-dire un taux variable qui n'est pas seulement défini comme la simple addition d'un taux usuel de référence et d'une

(14) Mentionner l'index en cours au 01/01/N après opérations de couverture.

(15) Taux après opérations de couverture éventuelles. Pour les emprunts à taux variable, indiquer le niveau à la date de vote du budget.

(16) Il s'agit des intérêts dus au titre du contrat initial et comptabilisés à l'article 66111 « Intérêts réglés à l'échéance » (intérêts décaissés) et intérêts éventuels dus au titre du contrat d'échange éventuel et comptabilisés à l'article 668.

(17) Indiquer les intérêts éventuellement reçus au titre du contrat d'échange éventuel et comptabilisés au 768.

Envoyé en préfecture le 28/11/2024

Reçu en préfecture le 28/11/2024

Publié le



marge exprimée en point de pourcentage).

ID : 976-229850003-20241122-DL2211240259B-DE

Envoyé en préfecture le 28/11/2024

Reçu en préfecture le 28/11/2024

Publié le

ID : 976-229850003-20241122-DL2211240259B-DE

IV – ANNEXES

ANNEXES PATRIMONIALES – ETAT DE LA DETTE – REPARTITION DES EMPRUNTS PAR STRUCTURE DE TAUX

B1.3

B1.3 – REPARTITION DES EMPRUNTS PAR STRUCTURE DE TAUX (HORS A1)

Emprunts ventilés par structure de taux selon le risque le plus élevé (Pour chaque ligne, indiquer le numéro de contrat) (1)	Organisme prêteur ou chef de file	Nominal (2)	Capital restant dû au 01/01/N (3)	Type d'indices (4)	Durée du contrat	Dates des périodes bonifiées	Taux minimal (5)	Taux maximal (6)	Coût de sortie (7)	Taux maximal après couverture éventuelle (8)	Niveau du taux à la date de vote du budget (9)	Intérêts à payer au cours de l'exercice (10)	Intérêts à percevoir au cours de l'exercice (le cas échéant) (11)	% par type de taux selon le capital restant dû
Echange de taux, taux variable simple plafonné (cap) ou encadré (tunnel) (A)														
TOTAL (A)		0,00	0,00						0,00			0,00	0,00	0,00
Barrière simple (B)														
TOTAL (B)		0,00	0,00						0,00			0,00	0,00	0,00
Option d'échange (C)														
TOTAL (C)		0,00	0,00						0,00			0,00	0,00	0,00
Multiplicateur jusqu'à 3 ou multiplicateur jusqu'à 5 capé (D)														
TOTAL (D)		0,00	0,00						0,00			0,00	0,00	0,00
Multiplicateur jusqu'à 5 (E)														
TOTAL (E)		0,00	0,00						0,00			0,00	0,00	0,00
Autres types de structures (F)														
TOTAL (F)		0,00	0,00						0,00			0,00	0,00	0,00
TOTAL GENERAL		0,00	0,00						0,00			0,00	0,00	0,00

(1) Répartir les emprunts selon le type de structure de taux (de A à F selon la classification de la charte de bonne conduite) en fonction du risque le plus élevé à courir sur toute la durée de vie du contrat de prêt et après opérations de couverture éventuelles.

(2) Nominal : montant emprunté à l'origine. En cas de couverture partielle d'un emprunt, indiquer séparément sur deux lignes la part du nominal couvert et la part non couverte.

(3) En cas de couverture partielle d'un emprunt, indiquer séparément sur deux lignes la part du capital restant dû couvert et la part non couverte.

(4) Indiquer la classification de l'indice sous-jacent suivant la typologie de la circulaire du 25 juin 2010 sur les produits financiers (de 1 à 6). 1 : Indice zone euro / 2 : Indices inflation française ou zone euro ou écart entre ces indices / 3 : Ecart indice zone euro / 4 : Indices hors zone euro ou écart d'indices dont l'un est hors zone euro / 5 : écarts d'indices hors zone euro / 6 : autres indices.

(5) Taux hors opération de couverture. Indiquer le montant, l'index ou la formule correspondant au taux minimal du contrat de prêt sur toute la durée du contrat.

(6) Taux hors opération de couverture. Indiquer le montant, l'index ou la formule correspondant au taux maximal du contrat de prêt sur toute la durée du contrat.

(7) Coût de sortie : indiquer le montant de l'indemnité contractuelle de remboursement définitif de l'emprunt au 01/01/N ou le cas échéant, à la prochaine date d'échéance.

(8) Montant, index ou formule.

(9) Indiquer le niveau de taux après opérations de couverture éventuelles. Pour les emprunts à taux variables, indiquer le niveau du taux à la date de vote du budget.

(10) Indiquer les intérêts à payer au titre du contrat initial et comptabilisés à l'article 66111 et des intérêts éventuels à payer au titre du contrat d'échange et comptabilisés à l'article 668.

(11) Indiquer les intérêts à percevoir au titre du contrat d'échange et comptabilisés au 768.



IV – ANNEXES

ANNEXES PATRIMONIALES – ETAT DE LA DETTE – TYPOLOGIE DE LA REPARTITION DE L'ENCOURS

B1.4 – TYPOLOGIE DE LA REPARTITION DE L'ENCOURS (1)

Indices sous-jacents		(1) Indices zone euro	(2) Indices inflation française ou zone euro ou écart entre ces indices	(3) Ecart d'indices zone euro	(4) Indices hors zone euro et écarts d'indices dont l'un est un indice hors zone euro	(5) Ecart d'indices hors zone euro	(6) Autres indices
Structure							
(A) Taux fixe simple. Taux variable simple. Echange de taux fixe contre taux variable ou inversement. Echange de taux structuré contre taux variable ou taux fixe (sens unique). Taux variable simple plafonné (cap) ou encadré (tunnel)	Nombre de produits	0	0	0	0	0	
	% de l'encours	0,00	0,00	0,00	0,00	0,00	
	Montant en euros	0,00	0,00	0,00	0,00	0,00	
(B) Barrière simple. Pas d'effet de levier	Nombre de produits	0	0	0	0	0	
	% de l'encours	0,00	0,00	0,00	0,00	0,00	
	Montant en euros	0,00	0,00	0,00	0,00	0,00	
(C) Option d'échange (swaption)	Nombre de produits	0	0	0	0	0	
	% de l'encours	0,00	0,00	0,00	0,00	0,00	
	Montant en euros	0,00	0,00	0,00	0,00	0,00	
(D) Multiplicateur jusqu'à 3 ; multiplicateur jusqu'à 5 capé	Nombre de produits	0	0	0	0	0	
	% de l'encours	0,00	0,00	0,00	0,00	0,00	
	Montant en euros	0,00	0,00	0,00	0,00	0,00	
(E) Multiplicateur jusqu'à 5	Nombre de produits	0	0	0	0	0	
	% de l'encours	0,00	0,00	0,00	0,00	0,00	
	Montant en euros	0,00	0,00	0,00	0,00	0,00	
(F) Autres types de structures	Nombre de produits						0
	% de l'encours						0,00
	Montant en euros						0,00

(1) Cette annexe retrace le stock de dette au 01/01/N après opérations de couverture éventuelles.



IV – ANNEXES

ANNEXES PATRIMONIALES – ETAT DE LA DETTE – DETAIL DES OPERATIONS DE COUVERTURE

B1.5 – DETAIL DES OPERATIONS DE COUVERTURE (1)

Instruments de couverture (Pour chaque ligne, indiquer le numéro de contrat)	Emprunt couvert			Instrument de couverture									
	Référence de l'emprunt couvert	Capital restant dû au 01/01/N	Date de fin du contrat	Organisme co-contractant	Type de couverture (3)	Nature de la couverture (change ou taux)	Notionnel de l'instrument de couverture	Date de début du contrat	Date de fin du contrat	Périodicité de règlement des intérêts (4)	Montant des commissions diverses	Primes éventuelles	
												Primes payées pour l'achat d'option	Primes reçues pour la vente d'option
Taux fixe (total)		0,00					0,00				0,00	0,00	0,00
Taux variable simple (total)		0,00					0,00				0,00	0,00	0,00
Taux complexe (total) (2)		0,00					0,00				0,00	0,00	0,00
Total		0,00					0,00				0,00	0,00	0,00

- (1) Si un instrument couvre plusieurs emprunts, distinguer une ligne par emprunt couvert.
- (2) Il s'agit d'un taux variable qui n'est pas défini comme la simple addition d'un taux usuel de référence et d'une marge exprimée en point de pourcentage.
- (3) Indiquer s'il s'agit d'un *swap*, d'une option (*cap*, *floor*, *tunnel*, *swaption*).
- (4) Indiquer la périodicité de règlement des intérêts : A : annuelle, M : mensuelle, B : bimestrielle, S : semestrielle, T : trimestrielle, X : autre.

IV – ANNEXES							
ANNEXES PATRIMONIALES – ETAT DE LA DETTE – DETAIL DES OPERATIONS DE COUVERTURE							
							IV B1.5

B1.5 – DETAIL DES OPERATIONS DE COUVERTURE (1) (suite)

Instruments de couverture (Pour chaque ligne, indiquer le numéro de contrat)	Référence de l'emprunt couvert	Effet de l'instrument de couverture							
		Taux payé		Taux reçu (7)		Charges et produits constatés depuis l'origine du contrat		Catégorie d'emprunt (8)	
		Index (5)	Niveau de taux (6)	Index	Niveau de taux	Charges c/668	Produits c/768	Avant opération de couverture	Après opération de couverture
Taux fixe (total)						0,00	0,00		
Taux variable simple (total)						0,00	0,00		
Taux complexe (total) (2)						0,00	0,00		
Total						0,00	0,00		

- (5) Indiquer l'index utilisé ou la formule de taux.
- (6) Pour les emprunts à taux variable, indiquer le niveau à la date de vote du budget.
- (7) A compléter si l'instrument de couverture est un *swap*.
- (8) Catégorie d'emprunt. Exemple A-1 (cf. la classification des emprunts suivant la typologie de la circulaire IOCB1015077C du 25 juin 2010 sur les produits financiers offerts aux collectivités territoriales).



IV – ANNEXES

ANNEXES PATRIMONIALES – ETAT DE LA DETTE – DETTE POUR FINANCER L’EMPRUNT D’UN AUTRE ORGANISME

B1.6 – DETTE POUR FINANCER L’EMPRUNT D’UN AUTRE ORGANISME (1)

REPARTITION PAR PRÊTEUR	Dette en capital à l'origine (2)	Dette en capital au 01/01/N	Annuité à payer au cours de l'exercice	Dont	
				Intérêts (3)	Capital
TOTAL	0,00	0,00	0,00	0,00	0,00
<u>Auprès des organismes de droit privé</u>	0,00	0,00	0,00	0,00	0,00
<u>Auprès des organismes de droit public</u>	0,00	0,00	0,00	0,00	0,00
<u>Dette provenant d'émissions obligataires (ex : émissions publiques ou privées)</u>	0,00	0,00	0,00	0,00	0,00

(1) Il s'agit des cas où une collectivité ou un établissement public accepte de prendre en charge l'emprunt au profit d'un autre organisme sans qu'il y ait pour autant transfert du contrat.
(2) La dette en capital à l'origine correspond à la part de dette prise en charge par la collectivité.
(3) Il s'agit des intérêts dus au titre du contrat initial et comptabilisés à l'article 66111 et des intérêts éventuels dus au titre du contrat d'échange et comptabilisés à l'article 668.



IV – ANNEXES
ANNEXES PATRIMONIALES – ETAT DE LA DETTE – AUTRES DETTES

B1.7 – AUTRES DETTES

(Issues des engagements juridiques pris autres que ceux destinés à financer la prise en charge d'un emprunt)

LIBELLES	Montant initial de la dette	Dépenses de l'exercice	Dette restante
----------	-----------------------------	------------------------	----------------

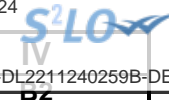

IV – ANNEXES

ANNEXES PATRIMONIALES – METHODES UTILISEES POUR LES AMORTISSEMENTS

METHODES UTILISEES POUR LES AMORTISSEMENTS

Procédure d'amortissement (linéaire, dégressif, variable)	CHOIX DE L'ASSEMBLEE		Délégation du
	Biens de faible valeur - Seuil unitaire en deçà duquel les immobilisations de peu de valeur s'amortissent sur un an : €		
	Catégories de biens amortis	Durée (en années)	
L	Subventions transférables	15	01/01/2000
L	Frais documents urbanismes	10	01/01/2000
L	Frais d'étude	5	01/01/2000
L	Frais de recherche et de développement	5	01/01/2000
L	Frais d'insertion	5	01/01/2000
L	Projets d'infrastructures d'intérêt nati	30	01/01/2000
L	Subvention commune - Bâtiment et inst.	15	01/01/2000
L	Subv. Intercom. - Immobilier	15	01/01/2000
L	Projets d'infrastructures d'intérêt nati	30	01/01/2000
L	Biens mobiliers, matériel et études	5	01/01/2000
L	Subvention CCAS biens mobil, matér etud	5	01/01/2000
L	Subvention CCA bâtiments et insta	15	01/01/2000
L	Biens mobiliers, matériel et études	5	01/01/2000
L	Subvention autre étab public - Constr.	15	01/01/2000
L	Subvention organisme public Biens Mobilier	5	01/01/2000
L	Autres org.pub - Bât et installations	15	01/01/2000
L	Subvention privée - Mobilier et études	5	01/01/2000
L	Subventions privées - bâtiments et inst.	15	01/01/2000
L	Sub nat privé - Bât. et installations	15	01/01/2000
L	Logiciels	2	01/01/2000
L	Plantation arbres et arbustes	20	01/01/2000
L	Autres agencements de terrains	25	01/01/2000
L	Bâtiments sociaux et médico sociaux	15	01/01/2000
L	Bâtiments culturels et sportifs	15	01/01/2000
L	Bâtiments administratifs	15	01/01/2000
L	Autres bâtiments publics	15	01/01/2000
L	Installation générale - agencement const	15	01/01/2000
L	Réseau de voirie	25	01/01/2000
L	Réseaux divers	25	01/01/2000
L	Autre Mat technique	5	01/01/2000
L	Camions et véhicules industriels	8	01/01/2000

Procédure d'amortissement (linéaire, dégressif, variable)	CHOIX DE L'ASSEMBLEE		
L	Matériel de voiries et panneaux signalis	5	01/01/2000
L	Autres instal mat outil technique	15	01/01/2000
L	Installation générale - agencement const	15	01/01/2000
L	Installation générale - aménagement div.	15	01/01/2000
L	Matériel de transport	5	01/01/2000
L	Navire	30	01/01/2000
L	Matériel informatique	5	01/01/2000
L	Mobilier	15	01/01/2000
L	Matériel de téléphonie	5	01/01/2000
L	Autres immobilisations corporelles	5	01/01/2000
L	Install Voirie	25	01/01/2000
L	Subv.Scol : Bien mobilier, matériel	5	01/01/2000
L	AUTRES CONSTRCTION	15	01/01/2000
L	Biens mobiliers, matériel et études	15	13/04/2023

Envoyé en préfecture le 28/11/2024

Reçu en préfecture le 28/11/2024

Publié le

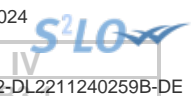
ID : 976-229850003-20241122-DL2211240259B-DE

IV – ANNEXES

ANNEXES PATRIMONIALES – ETAT DES PROVISIONS CONSTITUEES AU 01/01/N

PROVISIONS CONSTITUEES AU 01/01/N						
Nature de la provision	Montant de la provision de l'exercice (1) A	Date de constitution de la provision	Montant des provisions constituées au 01/01/N B	Montant total des provisions constituées C = A + B	Montant des reprises de l'exercice D	SOLDE E = C - D
PROVISIONS SEMI-BUDGETAIRES (2)						
Provisions pour risques et charges (3)	0,00		0,00	0,00	0,00	0,00
Provisions pour litiges	0,00		0,00	0,00	0,00	0,00
Provisions pour pertes de change	0,00		0,00	0,00	0,00	0,00
Provisions pour gros entretiens ou grandes révisions	0,00		0,00	0,00	0,00	0,00
Provisions pour garanties d'emprunt	0,00		0,00	0,00	0,00	0,00
Autres provisions pour risques	0,00		0,00	0,00	0,00	0,00
Dépréciations (3)	0,00		0,00	0,00	0,00	0,00
- des immobilisations	0,00		0,00	0,00	0,00	0,00
- des stocks et encours	0,00		0,00	0,00	0,00	0,00
- des comptes de tiers	0,00		0,00	0,00	0,00	0,00
- des comptes financiers	0,00		0,00	0,00	0,00	0,00
Total des provisions semi-budgétaires	0,00		0,00	0,00	0,00	0,00
PROVISIONS BUDGETAIRES (2)						
Provisions pour risques et charges (3)	0,00		0,00	0,00	0,00	0,00
Provisions pour litiges	0,00		0,00	0,00	0,00	0,00
Provisions pour pertes de change	0,00		0,00	0,00	0,00	0,00
Provisions pour gros entretiens ou grandes révisions	0,00		0,00	0,00	0,00	0,00
Provisions pour garanties d'emprunt	0,00		0,00	0,00	0,00	0,00
Autres provisions pour risques	0,00		0,00	0,00	0,00	0,00
Dépréciations (3)	0,00		0,00	0,00	0,00	0,00
- des immobilisations	0,00		0,00	0,00	0,00	0,00
- des stocks et encours	0,00		0,00	0,00	0,00	0,00
- des comptes de tiers	0,00		0,00	0,00	0,00	0,00
- des comptes financiers	0,00		0,00	0,00	0,00	0,00
Total des provisions budgétaires	0,00		0,00	0,00	0,00	0,00
TOTAL PROVISIONS	0,00		0,00	0,00	0,00	0,00

- (1) Provision nouvelle ou abondement d'une provision déjà constituée.
- (2) A renseigner selon que la collectivité applique le régime des provisions semi-budgétaires ou budgétaires, conformément aux dispositions législatives et réglementaires afférentes.
- (3) Indiquer l'objet de la provision (exemples : provision pour litiges au titre du procès, provisions pour dépréciation des immobilisations de l'équipement).

Envoyé en préfecture le 28/11/2024
Reçu en préfecture le 28/11/2024
Publié le
ID : 976-229850003-20241122-DL2211240259B-DE





IV

IV – ANNEXES

ANNEXES PATRIMONIALES – ETALEMENT DES PROVISIONS

B3.2 – ETALEMENT DES PROVISIONS (1)

Nature de la provision	Objet	Montant total de la provision à constituer	Durée	Montant des provisions constituées au 01/01/N	Provision constituée au titre de l'exercice	Montant restant à provisionner
------------------------	-------	--	-------	---	---	--------------------------------

(1) Il s'agit des provisions figurant dans le tableau précédent « Etat des provisions » qui font l'objet d'un étalement, conformément aux dispositions législatives et réglementaires applicables à la collectivité.

IV – ANNEXES

ANNEXES PATRIMONIALES – ETAT DES CHARGES TRANSFEREES

ETAT DES CHARGES TRANSFEREES							
Exercice	Nature de la dépense transférée	Durée de l'étalement (en mois)	Date de la délibération	Montant de la dépense transférée au compte 481 (I)	Montant amorti au titre des exercices précédents (II)	Montant de la dotation aux amortissements de l'exercice (c/6812) (III)	Solde (1)
TOTAL				0,00	0,00	0,00	0,00

(1) Correspond au montant de la charge restant à amortir = I – (II + III).

Exercice	Nature de la dépense transférée	Durée de l'étalement (en mois)	Date de la délibération	Montant de la dépense transférée au compte 481 (I)	Montant amorti au titre des exercices précédents (II)	Montant de la dotation aux amortissements de l'exercice (c/6862) (III)	Solde (1)
TOTAL				0,00	0,00	0,00	0,00

(1) Correspond au montant de la charge restant à amortir = I – (II + III).



IV – ANNEXES

ANNEXES PATRIMONIALES – DETAIL DES OPERATIONS POUR COMPTE DE TIERS

CHAPITRE D'OPERATIONS POUR COMPTE DE TIERS (Détail) (1)

- (1) Ouvrir un cadre par opération pour compte de tiers.
- (2) Ensemble des réalisations connues (hors restes à réaliser).
- (3) A remplir uniquement en cas de reprise des résultats de l'exercice précédent, soit après le vote du compte administratif, soit en cas de reprise anticipée des résultats.
- (4) Total = Restes à réaliser N-1 + Nouveaux crédits votés.
- (5) Inscrire le chapitre et la nature des travaux.
- (6) Le chapitre 45 doit être détaillé conformément au plan de comptes, tant en dépenses qu'en recettes.
- (7) Indiquer le chapitre.

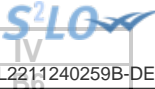

IV – ANNEXES

ANNEXES PATRIMONIALES – ETAT DES PRETS

Prêts (compte 274)

Bénéficiaires	Date de la délibération	Encours restant dû au 01/01/N	Montant de l'annuité à recouvrer		ICNE de l'exercice
			Capital	Intérêts	
Assortis d'intérêts (total)		0,00	0,00	0,00	0,00
Non assortis d'intérêts (total)		0,00	0,00		



IV – ANNEXES

ANNEXES PATRIMONIALES – ENGAGEMENTS HORS BILAN

ETAT SYNTHETIQUE DES ENGAGEMENTS DONNES

Article		Dette en capital à l'origine	Dette en capital au 01/01/N	Annuité à verser au cours de l'exercice
8015	Emprunts garantis (1)	0,00	0,00	
8016	Contrats de crédit-bail (2)	0,00	0,00	0,00
8017	Subvention à verser en annuité (3)	0,00	0,00	0,00
8018	Autres engagements donnés			
	Marchés de partenariat (4)		0,00	0,00
	Au profit d'organismes publics (3)	0,00	0,00	0,00
	Au profit d'organismes privés (3)	0,00	0,00	0,00
	Dans le cadre d'une délégation de service public (3)	0,00	0,00	0,00
	Engagements liés à des opérations d'urbanisme et d'aménagement (3)	0,00	0,00	0,00

(1) A compléter depuis l'état des emprunts garantis.

(2) A compléter depuis l'état des contrats de crédit-bail.

(3) A compléter depuis l'état des autres engagements données.

(4) A compléter depuis l'état des marchés de partenariat.

Envoyé en préfecture le 28/11/2024

Reçu en préfecture le 28/11/2024

Publié le

ID : 976-229850003-20241122-DL2211240259B-DE

IV
BTL

IV – ANNEXES

ANNEXES PATRIMONIALES – ENGAGEMENTS HORS BILAN

ETAT SYNTHETIQUE DES ENGAGEMENTS RECUS (1)

Article		Créance en capital à l'origine	Créance en capital au 01/01/N	Annuité à recevoir au cours de l'exercice
8026	Redevance de crédit-bail à recevoir (crédit-bail immobilier)	0,00	0,00	0,00
8027	Subvention à recevoir par annuité	0,00	0,00	0,00
8028	Autres engagements reçus			
	Recette grevée d'affectation spéciale (2)		0,00	
	Engagements reçus des entreprises	0,00	0,00	0,00
	A l'exception de ceux reçus des entreprises	0,00	0,00	0,00

(1) A remplir depuis l'état relatif aux autres engagements reçus.

(2) A remplir depuis l'état relatif aux recettes grevées d'affectation spéciale. Le montant de la créance en capital au 01/01/N correspond au reste à employer au 01/01/N, l'annuité à recevoir au cours de l'exercice correspond au solde entre les restes à employer au 01/01/N et les restes à employer au 31/12/N.



IV – ANNEXES		Publié le	
ANNEXES PATRIMONIALES – SUBVENTIONS VERSEES		ID : 976-229850003-20241122-DL2211240259B-DE	

SUBVENTIONS VERSEES DANS LE CADRE DU VOTE DU BUDGET

Article (1)	Subventions (2)	Objet (3)	Nom de l'organisme	Nature juridique de l'organisme	Montant de la subvention
INVESTISSEMENT (total)					0,00
FONCTIONNEMENT (total)					0,00

(1) Indiquer l'article d'imputation de la subvention.
(2) Dénomination ou numéro éventuel de la subvention.
(3) Objet pour lequel est versée la subvention.



IV – ANNEXES

ANNEXES PATRIMONIALES – ETAT DU PERSONNEL AU 01/01/N

IV
B9

B9 – ETAT DU PERSONNEL AU 01/01/N

GRADES OU EMPLOIS (1)	CATEGORIES (2)	EMPLOIS BUDGETAIRES (3)			EFFECTIFS POURVUS SUR EMPLOIS BUDGETAIRES EN ETPT (4)		
		EMPLOIS PERMANENTS À TEMPS COMPLET	EMPLOIS PERMANENTS À TEMPS NON COMPLET	TOTAL	AGENTS TITULAIRES	AGENTS NON TITULAIRES	TOTAL
EMPLOIS FONCTIONNELS (a)		0,00	0,00	0,00	0,00	0,00	0,00
Directeur général des services		0,00	0,00	0,00	0,00	0,00	0,00
Directeur général adjoint des services		0,00	0,00	0,00	0,00	0,00	0,00
Directeur général des services techniques		0,00	0,00	0,00	0,00	0,00	0,00
Directeur départemental - SDIS		0,00	0,00	0,00	0,00	0,00	0,00
Directeur départemental adjoint - SDIS		0,00	0,00	0,00	0,00	0,00	0,00
Emplois créés au titre de l'article L. 313-1 du CGFP		0,00	0,00	0,00	0,00	0,00	0,00
FILIERE ADMINISTRATIVE (b)		0,00	0,00	0,00	0,00	0,00	0,00
FILIERE TECHNIQUE (c)		0,00	0,00	0,00	0,00	0,00	0,00
FILIERE SOCIALE (d)		0,00	0,00	0,00	0,00	0,00	0,00
FILIERE MEDICO-SOCIALE (e)		0,00	0,00	0,00	0,00	0,00	0,00
FILIERE MEDICO-TECHNIQUE (f)		0,00	0,00	0,00	0,00	0,00	0,00
FILIERE SPORTIVE (g)		0,00	0,00	0,00	0,00	0,00	0,00
FILIERE CULTURELLE (h)		0,00	0,00	0,00	0,00	0,00	0,00
FILIERE ANIMATION (i)		0,00	0,00	0,00	0,00	0,00	0,00
FILIERE POLICE (j)		0,00	0,00	0,00	0,00	0,00	0,00
FILIERE SAPEURS-POMPIERS (k)		0,00	0,00	0,00	0,00	0,00	0,00
EMPLOIS NON CITES (l) (5)		0,00	0,00	0,00	0,00	0,00	0,00
TOTAL GENERAL (b + c + d + e + f + g + h + i + j + k + l)		0,00	0,00	0,00	0,00	0,00	0,00

(1) Les grades ou emplois sont désignés conformément à la circulaire n° NOR : INTB9500102C du 23 mars 1995. Les emplois fonctionnels sont également comptabilisés dans leur filière d'origine.

(2) Catégories : A, B ou C.

(3) Emplois budgétaires créés par l'assemblée délibérante. Les emplois permanents à temps complet sont comptabilisés pour une unité, les emplois à temps non complet sont comptabilisés à hauteur de la quotité de travail prévue par la délibération créant l'emploi.

(4) Equivalent temps plein annuel travaillé (ETPT). Le décompte est proportionnel à l'activité des agents, mesurée par leur quotité de temps de travail et par leur période d'activité sur l'année :

ETPT = Effectifs physiques * quotité de temps de travail * période d'activité dans l'année

Exemple : un agent à temps plein (quotité de travail = 100 %) présent toute l'année correspond à 1 ETPT ; un agent à temps partiel, à 80 % (quotité de travail = 80 %) présent toute l'année correspond à 0,8 ETPT ; un agent à temps partiel, à 80 % (quotité de travail = 80 %) présent la moitié de l'année (ex : CDD de 6 mois, recrutement à mi-année) correspond à 0,4 ETPT (0,8 * 6 / 12).

(5) Emplois dont les missions ne correspondent pas à un cadre d'emploi existant.

IV – ANNEXES

ANNEXES PATRIMONIALES – ETAT DU PERSONNEL AU 01/01/N

B9

B9 – ETAT DU PERSONNEL AU 01/01/N (suite)

AGENTS NON TITULAIRES EN FONCTION AU 01/01/N	CATEGORIES (1)	SECTEUR (2)	REMUNERATION (3)		CONTRAT	
			Indice (8)	Euros	Fondement du contrat (4)	Nature du contrat (5)
Agents occupant un emploi permanent (6)				0,00		
Agents occupant un emploi non permanent (7)				0,00		
TOTAL GENERAL				0,00		

(1) CATEGORIES: A, B et C.

(2) SECTEUR ADM : Administratif.
TECH : Technique.
URB : Urbanisme (dont aménagement urbain).
S : Social.
MS : Médico-social.
MT : Médico-technique.
SP : Sportif.
CULT : Culturel.
ANIM : Animation.
POL : Police.
POMP : Sapeurs-pompiers.
X : Emplois non cités.

(3) REMUNERATION : Référence à un indice brut (indiquer le niveau de l'indice brut) de la fonction publique ou en euros annuels bruts (indiquer l'ensemble des éléments de la rémunération brute annuelle).

(4) CONTRAT : Motif du contrat (code général de la fonction publique - CGFP) :
332-23-1° : Accroissement temporaire d'activité pour une durée maximale de douze mois.
332-23-2° : Accroissement saisonnier d'activité pour une durée maximale de six mois.
332-24 : Contrat de projet pour une durée minimale d'un an et une durée maximale fixée par les parties dans la limite de six ans
332-13 : Remplacement d'un fonctionnaire autorisé à servir à temps partiel ou indisponible.
332-14 : Vacance temporaire d'un emploi.
332-8-1° : Absence de cadre d'emplois de fonctionnaires susceptibles d'assurer les fonctions correspondantes.
332-8-2° : Justifié par les besoins des services ou la nature des fonctions, sous réserve qu'aucun fonctionnaire territorial n'a pu être recruté dans les conditions prévues par le CGFP.
332-8-3° : Communes de moins de 1 000 habitants et groupements de communes regroupant moins de 15 000 habitants.
332-8-4° : Communes nouvelles issues de fusion de communes de moins de 1 000 habitants, pendant trois ans suivant la création, et le cas échéant, jusqu'au premier renouvellement du conseil municipal.
332-8-5° : Autres collectivités territoriales ou établissements mentionnés à l'article L. 4, pour les emplois dont la quotité de temps de travail est inférieure à 50 %.
332-8-6° : Emplois des communes (- 2 000 hab.) et des groupements de communes (-10 000 hab.) dont la création ou suppression dépend de la décision d'une autorité.
327-5 : Contractuel territorial sur emploi permanent - peut être nommé en qualité de fonctionnaire stagiaire par l'autorité territoriale.
332-10 : Contrat à durée indéterminée en application de l'article L. 332-8 avec un agent contractuel territorial qui justifie d'une durée de services publics de six ans au moins.
332-11 : Contrat à durée indéterminée lorsque l'agent contractuel territorial concerné remplit avant l'échéance de son contrat les conditions d'ancienneté mentionnées à l'article L. 332-10.
326_352 : Modalités particulières : recrutement sans concours, parcours d'accès à la fonction publique, personnes en situation de handicap (CGFP art. L326 et L.352).
343-1_343-3 : Emplois supérieurs de la fonction publique territoriale (emplois fonctionnels de direction).
333-1_333-10 : Collaborateurs de cabinet.
333-12 : Collaborateurs de groupes d'élus.
A : Autres.

(5) Indiquer si l'agent contractuel est titulaire d'un contrat à durée déterminée (CDD) ou d'un contrat à durée indéterminée (CDI). Les contrats particuliers devront être labellisés « A / autres » et feront l'objet d'une précision (ex : « contrats aidés »).

(6) Occupent un emploi permanent de la fonction publique territoriale, les agents non titulaires recrutés sur le fondement des articles 332-8, 332-13, 332-14, 326, 352 du CGFP , ainsi que les agents qui sont titulaires d'un contrat à durée indéterminée pris sur le fondement des articles 327-5, 332-10 et 332-11 du CGFP.

(7) Occupent un emploi non permanent de la fonction publique territoriale, les agents non titulaires recrutés sur le fondement des articles 332-23, 332-24, 333-1 à 333-10 et 333-12.

(8) Si un contrat fixe comme référence de rémunération un traitement hors échelle, il convient de mentionner le chevron conformément à l'article 6 décret 85-1148 du 20 octobre 1985.

IV – ANNEXES	
ANNEXES PATRIMONIALES	
LISTE DES ORGANISMES DANS LESQUELS LA COLLECTIVITE A PRIS UN ENGAGEMENT FINANCIER	B10

LISTE DES ORGANISMES DANS LESQUELS LA COLLECTIVITE A PRIS UN ENGAGEMENT FINANCIER

Les documents financiers et comptables de ces organismes sont mis à la disposition du public à (1).
Toute personne a le droit de demander communication à ses frais.

Nature de l'engagement (2)	Nom de l'organisme	Raison sociale de l'organisme	Nature juridique de l'organisme	Montant de l'engagement
Délégation de service public (3) (4)				
Détenion d'une part du capital				
Garantie ou cautionnement d'un emprunt				
Subventions supérieures à 75 000 € ou représentant plus de 50 % du produit figurant au compte de résultat de l'organisme				
Autres				

(1) Hôtel de la collectivité et autres lieux publics désignés par la collectivité.
(2) Indiquer la date de la décision (délibérations, contrats ou décisions de l'exécutif).
(3) Préciser la nature de la délégation (concession, affermage, régie intéressée...).
(4) Les délégations pour lesquels un engagement hors bilan est constaté font l'objet d'une reprise dans l'état relatif aux autres engagements donnés.

Envoyé en préfecture le 28/11/2024

Reçu en préfecture le 28/11/2024

Publié le

ID : 976-229850003-20241122-DL2211240259B-DE

IV – ANNEXES

ANNEXES PATRIMONIALES – LISTE DES ORGANISMES DE REGROUPEMENT

LISTE DES ORGANISMES DE REGROUPEMENT AUXQUELS ADHERE LA COLLECTIVITE

DESIGNATION DES ORGANISMES	Date d'adhésion	Mode de participation (1)	Montant du financement
Syndicats mixtes (article L. 5721-2 du CGCT)			
EPCI			
Autres organismes de regroupement			

(1) Indiquer si le financement est fait par TPZ, TPU, TPU + fiscalité additionnelle ou sans fiscalité propre.

Envoyé en préfecture le 28/11/2024

Reçu en préfecture le 28/11/2024

Publié le

ID : 976-229850003-20241122-DL2211240259B-DE

IV
21

IV – ANNEXES

ANNEXES PATRIMONIALES – LISTE DES ETABLISSEMENTS PUBLICS CREES

LISTE DES ETABLISSEMENTS PUBLICS CREES					
Catégorie d'établissement (1)	Intitulé / objet de l'établissement	Date de création	Date de délibération	Nature de l'activité (SPIC/SPA)	TVA (oui / non)

(1) Il s'agit de recenser les établissements publics créés par la collectivité pour l'exploitation directe d'un service public relevant de sa compétence.

Pour rappel, la collectivité a l'obligation de constituer une régie si le service concerné est de nature industrielle et commerciale (cf. article L. 1412-1 du CGCT) ou la faculté de constituer une régie si le service concerné est de nature administrative et n'est pas de ceux qui, par leur nature ou par la loi, ne peuvent être assurés que par la collectivité elle-même (cf. article L. 1412-2 du CGCT).

Les régies ainsi créées peuvent, au choix de la collectivité, être dotées :

- soit de la personnalité morale et de l'autonomie financière ;
- soit de la seule autonomie financière.

Cependant, il convient de préciser que seules les régies dotées de la personnalité morale et de l'autonomie financière sont dénommées établissement public et doivent être recensées dans cet état.



IV

511.3

IV – ANNEXES						
ANNEXES PATRIMONIALES – LISTE DES SERVICES INDIVIDUALISES DANS UN BUDGET ANNEXE						

LISTE DES SERVICES INDIVIDUALISES DANS UN BUDGET ANNEXE

Catégorie de services (1)	Intitulé / objet du service	Date de création	Date de délibération	N° SIRET	Nature de l'activité (SPIC/SPA)	TVA (oui / non)
---------------------------	-----------------------------	------------------	----------------------	----------	---------------------------------	-----------------

(1) Exemples de catégories : régie à seule autonomie financière, opérations d'aménagement, service social et médico-social.

IV – ANNEXES**ANNEXES BUDGETAIRES
EQUILIBRE BUDGETAIRE****C1.1****DISPONIBILITE DE RESSOURCES PROPRES PROVENANT DES EXERCICES ANTERIEURS****Solde de la section d'investissement de l'exercice N-1 (1)**

	Pour mémoire, budget précédent (BP+BS+DM)	Propositions nouvelles	Vote	Total (2)
Solde d'exécution 001 (A) montant négatif si déficit (D001) montant positif si excédent (R001)	-22 703 343,71	0,00	0,00	-22 703 343,71
Solde des RAR (B) montant négatif si déficit montant positif si excédent	0,00	0,00	0,00	0,00
Solde de la section investissement de l'exercice N-1 (Solde I = A + B) Solde positif : excédent de financement Solde négatif : besoin de financement	-22 703 343,71	0,00	0,00	-22 703 343,71

Disponibilité des ressources propres provenant des exercices antérieurs après financement de la section investissement de l'exercice N-1 (1)

	Pour mémoire, budget précédent (BP+BS+DM)	Propositions nouvelles	Vote	Total (2)
Affectation au 1068 (C)	65 453 556,95	0,00	0,00	65 453 556,95
Solde de la section investissement de l'exercice N-1 (Solde I) Solde positif : excédent de financement Solde négatif : besoin de financement	-22 703 343,71	0,00	0,00	-22 703 343,71
Disponibilité de ressources propres des exercices antérieurs (Solde II = C + Solde I) Solde positif : ressources disponibles pour la couverture de l'annuité Solde négatif : absence de ressources propres provenant des exercices antérieurs pour la couverture de l'annuité	42 750 213,24	0,00	0,00	42 750 213,24

COUVERTURE DE L'ANNUITE DE LA DETTE PAR LES RESSOURCES PROPRES - PETIT EQUILIBRE

	Pour mémoire, budget précédent (BP+BS+DM)	Propositions nouvelles	Vote	Total (2)
Dépenses de l'exercice à couvrir par des ressources propres (D)(3)	8 250 000,00	0,00	0,00	8 250 000,00
Ressources propres externes et internes de l'exercice (E)(3)	97 722 318,16	6 047 173,00	6 047 173,00	103 769 491,16
Couverture de l'annuité de la dette (Solde III = E - D) Solde positif : annuité de la dette couverte Solde négatif : annuité de la dette non couverte par les ressources de l'exercice, vérifier la couverture par les éventuelles ressources disponibles des exercices antérieurs (cf. solde II)	89 472 318,16	6 047 173,00	6 047 173,00	95 519 491,16

(1) Eléments à compléter uniquement s'il y a eu reprise des résultats, anticipée ou classique, lors de cette séance ou lors d'une séance précédente.

(2) Cumul des crédits de l'exercice votés ou reportés

(3) Seuls les crédits de l'exercice sont pris en compte donc hors RAR. Le détail est présenté aux états suivants : "Equilibre budgétaire - Dépenses" et "Equilibre budgétaire - Recette"



IV – ANNEXES

ANNEXES BUDGETAIRES
EQUILIBRE BUDGETAIRE – DEPENSES

C1.2

DEPENSES A COUVRIR PAR DES RESSOURCES PROPRES

Art. (1)	Libellé (1)	Budget de l'exercice (hors RAR) (BP + BS + DM)	Propositions nouvelles	Vote (2)
DEPENSES TOTALES A COUVRIR PAR DES RESSOURCES PROPRES = A + B		I 8 250 000,00	0,00	II 0,00
16 Emprunts et dettes assimilées (A)		8 000 000,00	0,00	0,00
1631	Emprunts obligataires	0,00	0,00	0,00
1641	Emprunts en euros	8 000 000,00	0,00	0,00
1643	Emprunts en devises	0,00	0,00	0,00
16441	Opérations afférentes à l'emprunt	0,00	0,00	0,00
1671	Avances consolidées du Trésor	0,00	0,00	0,00
1672	Emprunts sur comptes spéciaux du Trésor	0,00	0,00	0,00
1678	Autres emprunts et dettes	0,00	0,00	0,00
1681	Autres emprunts	0,00	0,00	0,00
1682	Bons à moyen terme négociables	0,00	0,00	0,00
1687	Autres dettes	0,00	0,00	0,00
Dépenses et transferts à déduire des ressources propres (B)		250 000,00	0,00	0,00
10...	Reprise de dotations, fonds divers et réserves			
10...	Reversement de dotations, fonds divers et réserves			
139	Subv. invest. transférées cpte résultat	250 000,00	0,00	0,00

(1) Détailler les chapitres budgétaires par article conformément au plan de comptes.

(2) Crédits de l'exercice votés lors de la séance.



IV – ANNEXES

ANNEXES BUDGETAIRES
EQUILIBRE BUDGETAIRE – RECETTES

C1.3

RESSOURCES PROPRES

Art. (1)	Libellé (1)	Budget de l'exercice (hors RAR) (BP + BS + DM)	Propositions nouvelles	Vote (2)
RECETTES (RESSOURCES PROPRES) = a + b		V 97 722 318,16	6 047 173,00	VI 6 047 173,00
Ressources propres externes de l'année (a)		14 959 726,16	0,00	0,00
10222	FCTVA	11 600 000,00	0,00	0,00
10226	Taxe d'aménagement (3)	0,00	0,00	0,00
10227	Versement pour sous densité	0,00	0,00	0,00
10228	Autres fonds d'investissement	0,00	0,00	0,00
13146	Attributions compensation investissement	0,00	0,00	0,00
13156	Attributions compensation investissement	0,00	0,00	0,00
13246	Attributions compensation investissement	0,00	0,00	0,00
13256	Attributions compensation investissement	0,00	0,00	0,00
138	Autres subventions invest. non transf.	3 359 726,16	0,00	0,00
26...	Participations et créances rattachées			
27...	Autres immobilisations financières			
Ressources propres internes de l'année (b) (4)		82 762 592,00	6 047 173,00	6 047 173,00
15...	Provisions pour risques et charges			
169	Primes de remboursement des obligations	0,00	0,00	0,00
26...	Participations et créances rattachées			
27...	Autres immobilisations financières			
28...	Amortissement des immobilisations			
2804111	Subv. Etat : Bien mobilier, matériel	2 000,00	0,00	0,00
2804113	Subv. Etat : Projet infrastructure	0,00	60 000,00	0,00
2804132	Subv. Dpt : Bâtiments, installations	2 000,00	-2 000,00	0,00
28041411	Subv.Cne GFP : Bien mobilier, matériel	1 000 000,00	-800 000,00	0,00
28041412	Subv.Cne GFP : Bâtiments, installations	1 000 000,00	-950 000,00	0,00
28041413	Subv.Cne GFP : Projet infrastructure	0,00	12 000,00	0,00
28041481	Subv.Autres cnes: Bien mobilier, matériel	0,00	500 000,00	0,00
28041482	Subv.Autres cnes: Bâtiments, installations	0,00	500 000,00	0,00
28041483	Subv.Autres cnes: Projet infrastructure	0,00	50 000,00	0,00
280415311	CDE : Bien mobilier, matériel	10 000,00	0,00	0,00
280415321	CCAS : Bien mobilier, matériel	20 000,00	0,00	0,00
280415322	CCAS : Bâtiments, installations	8 000,00	92 000,00	0,00
280415331	ADM : Bien mobilier, matériel	50 000,00	0,00	0,00
280415332	ADM : Bâtiments, installations	350 000,00	250 000,00	0,00
280415341	IC : Bien mobilier, matériel	400 000,00	700 000,00	0,00
28041581	Autres grpts-Biens mob., mat. et études	0,00	7 000,00	0,00
28041582	Autres grpts - Bâtiments et installat°	60 000,00	0,00	0,00
28041781	Subv. Autres : Bien mobilier, matériel	0,00	50 000,00	0,00
2804181	Autres org pub - Biens mob, mat, études	30 000,00	170 000,00	0,00
2804182	Autres org pub - Bât. et installations	200 000,00	0,00	0,00
280421	Privé - Biens mob., matériel et études	700 000,00	0,00	0,00
280422	Privé - Bâtiments et installations	3 000 000,00	-1 500 000,00	0,00

Art. (1)	Libellé (1)	Budget de l'exercice (hors RAR) (BP + BS + DM)	Propositions	Publié le	Vote (2)
				ID : 976-229850003-20241122-DL2211240259B-DE	
280431	Subv.Scol : Bien mobilier, matériel	0,00	8 500,00		0,00
280433	Subv.Scol : Projet infrastructure	2 000,00	-2 000,00		0,00
2804422	Sub nat privé - Bât. et installations	15 000,00	0,00		0,00
2805	Licences, logiciels, droits similaires	500 000,00	0,00		0,00
28121	Plantations d'arbres et d'arbustes	25 000,00	0,00		0,00
28128	Autres aménagements de terrains	21 000,00	0,00		0,00
281311	Bâtiments administratifs	500 000,00	500 000,00		0,00
281313	Bâtiments sociaux et médico-sociaux	100 000,00	0,00		0,00
281314	Bâtiments culturels et sportifs	70 000,00	0,00		0,00
281318	Autres bâtiments publics	0,00	500 000,00		0,00
281351	Bâtiments publics	100 000,00	0,00		0,00
281352	Bâtiments privés	2 000,00	-2 000,00		0,00
28151	Réseaux de voirie	700 000,00	0,00		0,00
281538	Autres réseaux	1 500 000,00	-1 500 000,00		0,00
281568	Autre matériel, outillage incendie	0,00	40 000,00		0,00
2815731	Matériel roulant	0,00	130 000,00		0,00
2815738	Autre matériel et outillage de voirie	0,00	5 000,00		0,00
281578	Autre matériel technique	500 000,00	-150 000,00		0,00
28158	Autres inst.,matériel,outil. techniques	0,00	3 000,00		0,00
281735	Installations générales (m. à dispo)	15 000,00	0,00		0,00
2817841	Matériel de bureau et mobilier scolaires	1 800,00	-1 800,00		0,00
2817848	Autres matériels de bureau et mobiliers	2 200,00	-2 200,00		0,00
28181	Installations générales, aménagt divers	1 500 000,00	1 500 000,00		0,00
281828	Autres matériels de transport	1 000 000,00	-500 000,00		0,00
281838	Autre matériel informatique	300 000,00	700 000,00		0,00
281841	Matériel de bureau et mobilier scolaire	30 000,00	-17 141,61		0,00
281848	Autres matériels de bureau et mobiliers	1 000 000,00	-800 000,00		0,00
28185	Matériel de téléphonie	184 000,00	449 641,61		0,00
28188	Autres immo. corporelles	100 000,00	0,00		0,00
29...	Dépréciations des immobilisations				
31...	Matières premières (et fournitures) (5)				
33...	En-cours de production de biens (5)				
35...	Stocks de produits (5)				
39...	Dépréciation des stocks et en-cours				
481...	Charges à rép. sur plusieurs exercices				
49...	Dépréciation des comptes de tiers				
59...	Dépréciation des comptes financiers				
024	Produits des cessions d'immobilisations	2 000 000,00	0,00		0,00
021	Virement de la section de fonctionnement	65 762 592,00	6 047 173,00		6 047 173,00

(1) Les comptes 15, 169, 26, 27, 28, 29, 39, 481, 49 et 59 sont à détailler conformément au plan de comptes.

(2) Crédits de l'exercice votés lors de la séance.

(3) Le compte 10226 peut être utilisé uniquement par les communes et les établissements publics à fiscalité propre.

(4) Les comptes 15, 29, 39, 49 et 59 sont présentés uniquement si la collectivité ou l'établissement applique le régime des provisions budgétaires.

(5) Les comptes 31, 33 et 35 ne peuvent être utilisés que pour les budgets utilisant la comptabilité de stock. Par conséquent, seuls les budgets retraçant les dépenses et les recettes d'un lotissement ou d'une ZAC peuvent utiliser les comptes susmentionnés.

Envoyé en préfecture le 28/11/2024

Reçu en préfecture le 28/11/2024

Publié le

ID : 976-229850003-20241122-DL2211240259B-DE

IV
DT

IV – ANNEXES	
AUTRES ELEMENTS D’INFORMATION – LISTE DES SERVICES ASSUJETTIS A LA TVA ET NON ERIGES EN BUDGET ANNEXE	

LISTE DES SERVICES ASSUJETTIS A LA TVA ET NON ERIGES EN BUDGET ANNEXE				
Catégorie de services	Intitulé / objet du service	Date de création	Date de délibération	Nature de l’activité (SPIC/SPA)

**IV – ANNEXES****ELEMENTS DU BILAN****ETAT DE VENTILATION DES DEPENSES ET RECETTES DES SERVICES D'EAU ET
D'ASSAINISSEMENT – SECTION DE FONCTIONNEMENT****D5.1**

Cet état ne contient pas d'information.

**IV – ANNEXES****ELEMENTS DU BILAN****ETAT DE VENTILATION DES DEPENSES ET RECETTES DES SERVICES D'EAU ET
D'ASSAINISSEMENT – SECTION D'INVESTISSEMENT****D5.2**

Cet état ne contient pas d'information.

V – ARRETE ET SIGNATURES**ARRETE ET SIGNATURES****A**

Nombre de membres en exercice : 0

Nombre de membres présents : 0

Nombre de suffrages exprimés : 0

VOTES :

Pour : 0

Contre : 0

Abstentions : 0

Date de convocation :









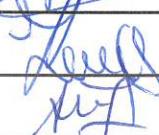
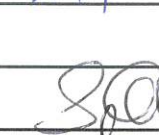
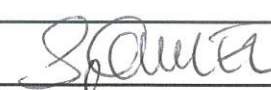

Présenté par (1),

A , le

Délibéré par l'assemblée (2), réunie en session

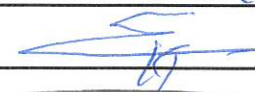
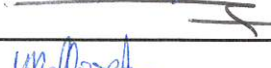
A , le



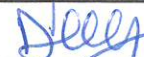

Les membres de l'assemblée délibérante (2),(3).

ABDALLAH BOINA Laïni	
AHAMADI Zamimou	
ATTOUMANI Saindou	
CHANFI Bibi	
EL HADAD Soihirat	
HASSANI El Anrif	
ISSA Echati	
KAMARDINE Abdoul	
M'DALLAH Farianti	
MANROUFOU Elyassir	
MSAKA Soibahadine	
MOUAYAD BEN Zouhourya	
MOUSSA AHAMADI Maymounati	
OMAR Ali	
OUSSENI Ben Issa	
POLLOZEC Hélène	
SAID KALAME Mariam	
SAID Nadjima	
SAID SOUFFOU Soula	
SAINDOU MALIDE Daoud	

V – ARRETE ET SIGNATURES

ARRETE ET SIGNATURES

A

SAINDOU Zaounaki	
SAREMNT Alain	 (P)
SIDI Nadjayedine	
VELOU Madi	
VITTA Rosette	
ZAIDANI Daniel	

Certifié exécutoire par (1), compte tenu de la transmission en préfecture, le , et de la publication le

A , le

(1) Indiquer « la présidente » ou « le président ».

(2) Indiquer la nature de l'assemblée délibérante : du conseil régional de ..., de la Collectivité territoriale unique de ..., de la métropole de ..., du Conseil syndical de ...

(3) L'ajout des signataires est désormais facultatif.

V – ARRETE ET SIGNATURES**ARRETE ET SIGNATURES****A**

Nombre de membres en exercice : 0

Nombre de membres présents : 0

Nombre de suffrages exprimés : 0

VOTES :

Pour : 0

Contre : 0

Abstentions : 0

Date de convocation :







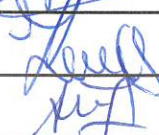
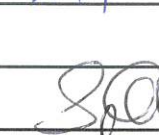
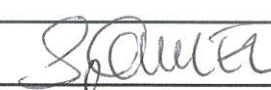

Présenté par (1),

A , le

Délibéré par l'assemblée (2), réunie en session

A , le

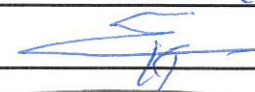
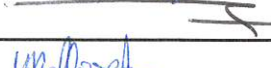
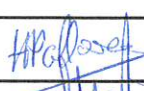

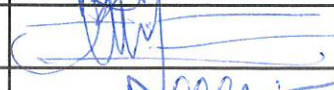
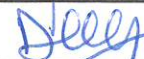

Les membres de l'assemblée délibérante (2),(3).

ABDALLAH BOINA Laïni	
AHAMADI Zamimou	
ATTOUMANI Saindou	
CHANFI Bibi	
EL HADAD Soihirat	
HASSANI El Anrif	
ISSA Echati	
KAMARDINE Abdoul	
M'DALLAH Farianti	
MANROUFOU Elyassir	
MSAKA Soibahadine	
MOUAYAD BEN Zouhourya	
MOUSSA AHAMADI Maymounati	
OMAR Ali	
OUSSENI Ben Issa	
POLLOZEC Hélène	
SAID KALAME Mariam	
SAID Nadjima	
SAID SOUFFOU Soula	
SAINDOU MALIDE Daoud	

V – ARRETE ET SIGNATURES

ARRETE ET SIGNATURES

A

SAINDOU Zaounaki	
SAREMNT Alain	 (P)
SIDI Nadjayedine	
VELOU Madi	
VITTA Rosette	
ZAIDANI Daniel	

Certifié exécutoire par (1), compte tenu de la transmission en préfecture, le , et de la publication le

A , le

(1) Indiquer « la présidente » ou « le président ».

(2) Indiquer la nature de l'assemblée délibérante : du conseil régional de ..., de la Collectivité territoriale unique de ..., de la métropole de ..., du Conseil syndical de ...

(3) L'ajout des signataires est désormais facultatif.